



## 福祉の里ハツ田探検ツアー 参加者募集!

普段なかなか見られない福祉の里ハツ田のお仕事や施設を探検します。たくさんの質問も大歓迎! 知らなかった福祉の魅力に出会えるチャンスです。夏休みの自由研究にもできるかな!?

**日時** ① 7月23日(火) ② 8月1日(木) ①、②共に9:30~11:30

※各回いずれも同一内容。都合のよい一日に参加してください。

**対象** 小学1年生~(小学3年生以下の方は保護者同伴)

**定員** 各回15人程度 **持ち物** 筆記用具、帽子、汗拭きタオル、水筒

**探検場所** 福祉の里ハツ田(地域福祉センター、いきがいセンター)、メープルけやき

**集合** 地域福祉センター 2階 知立市ボランティア・市民活動センター

**受付** 7月1日(月)より ※定員になり次第締切り

**託児** あり(1歳半~未就学児)(開催日の1週間前迄に申込み)

協力: 託児ボランティアてんとう虫



### 参加者募集! 夏休みお楽しみ講座

## お話「ブレーメンの音楽隊」で、影絵(かげえ)を体験しよう

**日時** 8月2日(金) 10:00~11:30

**場所** 地域福祉センター(福祉の里ハツ田)3階 視聴覚室 **講師** シルエットの会

**内容** ①お話「ブレーメンの音楽隊」をシルエットの会の人たちと影絵で演じる  
②ペープサートを作って影絵で演じる

**定員** 10名程度 **対象** 小学1年生~(小学3年生以下の方は保護者同伴)

**募集** 7月1日(月)~26日(金)まで **持ち物** はさみ



申込み・  
問合せ先

## 知立市ボランティア・市民活動センター

電話:0566(82)3339 FAX:0566(82)3385 メール:v-center@chiryu-shakyo.or.jp  
月~土曜日(祝日除く) 9:00~17:00

## 「人権を理解する作品コンクール」の作品を展示します

**日時** 7月27日(土)~8月21日(水) 9:00~17:00

**場所** 地域福祉センター 1階ロビー(福祉の里ハツ田内) ※日曜・祝日 休館



ベルマーク・使用済み切手の収集・仕分け日 7月20日(土) 10:00~15:00

### 知立市社会福祉協議会 (知立市地域福祉センター)の 相談窓口と連絡先

知立市社会福祉協議会  
ホームページはこちら



部署	市外局番	電話	FAX
①知立市社会福祉協議会(代表)	0566	82-8833	83-4070
②東部地域包括支援センター(高齢者相談)		82-8855	
③訪問介護事業所(ホームヘルプサービス)		82-8120	
④障害者基幹相談支援センター(障がい者等相談)		45-7285	
⑤自立相談支援センター(貸付・生活相談)		45-7286	
⑥地域活動支援センター(障がい者講座)		45-7287	
⑦成年後見支援センター(成年後見制度等相談)		45-7325	
⑧通所介護事業所(デイサービス)		45-7315	
⑨ボランティア・市民活動センター(相談・紹介)		82-3339	

【所在地】 知立市ハツ田町泉43番地(知立市福祉の里ハツ田内)

【開所時間】 ①~⑧ 8:30~17:15(土・日・祝日・年末年始を除く) ⑨ 9:00~17:00(日・祝日・年末年始を除く)

# 社協 だより

第303号

発行:社会福祉法人 知立市社会福祉協議会  
TEL(0566)82-8833(代) FAX(0566)83-4070

補助犬のことに少し学んでみませんか?

## 補助犬について知ろう

補助犬には「盲導犬」「介助犬」「聴導犬」がいます。今回は知立市でも活躍している「聴導犬」について少し学んでみませんか?

**とき** 7月28日(日) 13:00~15:00 受付開始:12:30

**内容** ・音が聞こえないってどんなことかな?(映像上映)  
・聴導犬について(講演)  
・聴導犬のお仕事を見てみよう!(体験)

手話通訳・要約筆記がついてるっぴ!

**会場** パティオ池鯉鮒(知立市文化会館)かきつばたホール

**講師** 日本聴導犬協会 他

**対象** 小学生・中学生と保護者の方 **定員** 80名

**申込開始** 7月1日(月)~(定員になり次第締切り)  
※電話または下記QRコードよりお申込みください



申込・問合せ先

知立市ボランティア・市民活動センター  
[TEL] 0566-82-3339



←申込用  
QRコード

## 食べて応援!ハピタベ

詳しくは  
こちらから▶



ホームページに掲載しています。  
<https://hapitabe.com/yaosuzu>

身近にできる地域貢献 「スーパーヤオスズ キララ店」の取組み

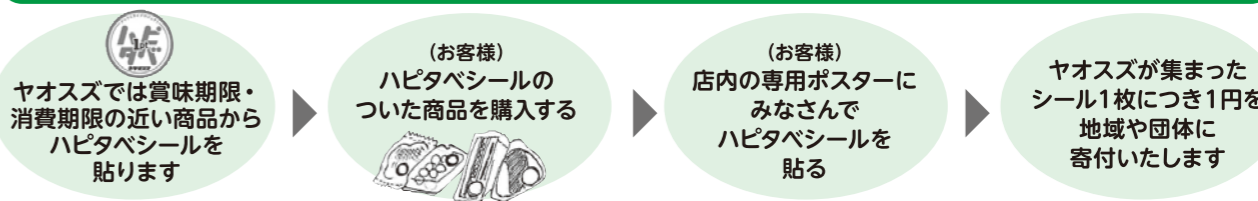

# 参加者募集 夏休み福祉体験教室

普段できない体験や出会いをとおして、自分のできることを見つけてみませんか？

- 受付期間** 7月1日(月)9:00～(定員になり次第締切り)
- 申込方法** 参加者本人または保護者からの電話または来所にて
- 申込・問合せ** 知立市ボランティア・市民活動センター  
(電話：0566-82-3339/FAX：0566-82-3385)
- 場 所** 知立市八ツ田町泉43番地(福祉の里八ツ田内)
- 開 所 日** 月～土曜日(祝日除く)9:00～17:00



**【注意事項】**  
参加者は全員「ボランティア活動保険」に加入します(自己負担なし)。また、参加希望の小中学生は「保護者の承諾書」の提出をお願いします(市内小・中学校、同センターにあります)

## 1 高齢者擬似体験

80歳に变身し、高齢者の不自由さを体験します。

と き / 7月31日(水) 9:00～11:30  
 定 員 / 20人(最少3人)  
 対象者 / 小4～一般  
 場 所 / 地域福祉センター 3Fもも  
 持ち物等 / 筆記用具、タオル、水筒、長袖、長ズボン、靴下、帽子  
 講師等 / ボランティア 乙姫



## 2 点字

点字を打ったり、読んだりして点字に触れて学びます。

と き / 7月30日(火) 10:00～12:00  
 定 員 / 10人(最少3人)  
 対象者 / 小4～一般  
 場 所 / 地域福祉センター 3Fもも  
 持ち物等 / 筆記用具、水筒  
 講師等 / 点訳 ありの会



## 3 要約筆記

聞こえにくい人を書いて伝える方法を学びます。(コミュニケーションの方法)

と き / 7月24日(水) 10:00～12:00 定 員 / 10人(最少3人) 対象者 / 小4～6(保護者歓迎) 場 所 / 地域福祉センター 3Fもも 持ち物等 / 筆記用具、水筒 講師等 / 要約筆記 みどり	と き / 8月21日(水) 10:00～12:00 定 員 / 10人(最少3人) 対象者 / 中1～一般 場 所 / 地域福祉センター 3F視聴覚室 持ち物等 / 筆記用具、水筒 講師等 / 要約筆記 みどり
---	---

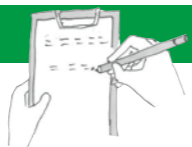

## 4 車いす

車いすで外出し、買い物体験などをします。

と き / 7月25日(木) 9:00～11:00  
 定 員 / 20人(最少3人)  
 対象者 / 小4～一般  
 場 所 / 地域福祉センター  
3F視聴覚室  
持ち物等 / 筆記用具、お金(買い物用)、水筒  
講師等 / 車いすボランティア 輪's



## 5 手話

手話は言語です。手話で話をしてみよう。

と き / 8月7日(水)  
10:00～12:00  
定 員 / 15人(最少3人)  
対象者 / 小1～一般  
場 所 / 地域福祉センター  
3Fさくら  
持ち物等 / 筆記用具、水筒  
講師等 / 手話サークル よつば



## 6 ガイドヘルプ

目の不自由な方と一緒にポッチャ(スポーツ)を体験します。

と き / 8月17日(土)  
10:00～12:30  
定 員 / 10人(最少3人)  
対象者 / 小4～一般  
場 所 / 地域福祉センター  
3Fさくら・うめ・もも  
持ち物等 / 筆記用具、水筒  
講師等 / ボランティア あいタッチ



## 7 防災

防災について、体験しながら学びます。

と き / 7月26日(金)  
10:00～12:00  
定 員 / 20人(最少3人)  
対象者 / 小4～一般  
場 所 / 地域福祉センター  
2F調理室  
持ち物等 / 筆記用具、水筒、エコバッグ  
講師等 / 知立防災ママ かきつばた



## 8 障がい者施設体験

各障がい者施設で障がい者の方と一緒に作業を体験したり、支援をしたりします。

と き / 7月29日(月)～8月9日(金) 9:30～16:00  
(土・日 除く)  
定 員 / 1日2人 対象者 / 高1～一般  
場 所 / けやき作業所(弘法町弘法山43-5)  
持ち物等 / 動きやすい服装、弁当、水筒、上靴  
講師等 / けやき作業所

と き / 8月27日(火)～8月31日(土)  
9:30～16:00  
定 員 / 1日2人  
対象者 / 高1～高3  
場 所 / メープルけやき(八ツ田町泉45-1)  
持ち物等 / 動きやすい服装、弁当、水筒、上靴  
※爪は短く ※長い髪は縛る  
講師等 / 第2けやき作業所 メープルけやき



## 9 ボランティア体験

子ども食堂の準備、運営、片付けをします。

と き / 7月28日(日) 9:30～12:30  
8月25日(日) 9:30～12:30  
定 員 / 各2人  
対象者 / 中1～一般  
場 所 / 総持寺(西町新川48)  
持ち物等 / 動きやすい服装  
講師等 / 子ども食堂 ちりゅっ子かふえmagocoro

と き / 7月27日(土) 10:00～13:30  
8月24日(土) 10:00～13:30  
定 員 / 各3人  
対象者 / 中1～一般  
場 所 / 弘願坊(谷田町北屋下11)  
持ち物等 / 動きやすい服装、エプロン  
講師等 / 子ども食堂 ののさま食堂



子どもの遊び相手、学習支援、イベントの手伝いをします。

と き / 8月 2日(金) 14:00～16:30  
8月10日(土) 10:00～13:30(子ども食堂)  
8月16日(金) 14:00～16:30  
定 員 / 各2人  
対象者 / 中1～一般  
場 所 / おたがいさまの家 あいあい(弘法町1丁目8-10)  
8/10は、地域福祉センター 2F調理室  
持ち物等 / 動きやすい服装、水筒  
講師等 / こどものいばしょづくり ちこハウス

小学生の学習支援(夏休みの宿題等)をします。

と き / 8月 6日(火)～8月 9日(金)、  
8月26日(月)～8月30日(金) 10:00～12:00  
定 員 / 1日2人  
対象者 / 高1～一般  
場 所 / おたがいさまの家 あいあい(弘法町1丁目8-10)  
持ち物等 / 動きやすい服装、水筒  
講師等 / おたがいさまの家 あいあい

と き / 8月 5日(月)～8月 8日(木)、  
8月26日(月)～8月29日(木) 10:00～12:00  
8月 9日(金)、8月30日(金) 13:30～15:30  
定 員 / 1日2人 対象者 / 高1～一般  
場 所 / おたがいさまの家 いこまい(南陽1丁目140)  
持ち物等 / 動きやすい服装、水筒  
講師等 / おたがいさまの家 いこまい

## 10 高齢者サロン

お話やゲームなどをして、地域の方と交流をします。

と き / 7月22日(月)～8月30日(金) 9:00～12:00  
(土・日・祝日 除く)  
定 員 / 1日2人  
対象者 / 中1～一般  
場 所 / おたがいさまの家 あいあい(弘法町1丁目8-10)  
持ち物等 / 動きやすい服装、水筒  
講師等 / おたがいさまの家 あいあい

と き / 7月22日(月)～8月30日(金) 10:00～12:00  
(土・日・祝日 除く)  
定 員 / 1日2人  
対象者 / 中1～一般  
場 所 / おたがいさまの家 いこまい(南陽1丁目140)  
持ち物等 / 動きやすい服装、水筒  
講師等 / おたがいさまの家 いこまい

と き / 7月22日(月) 10:00～12:00  
8月26日(月) 10:00～12:00  
定 員 / 各2人  
対象者 / 小4～一般  
場 所 / 新林町公民館(新林町平草54-2)  
持ち物等 / 動きやすい服装、水筒  
講師等 / 新林町元気会

と き / 8月2日(金) 10:00～11:30  
8月9日(金) 10:00～11:30  
8月23日(金) 10:00～11:30  
定 員 / 各2人  
対象者 / 中1～一般  
場 所 / 中町区公民館(中町家下18-1)  
持ち物等 / 動きやすい服装、水筒  
講師等 / なかよし会



と き / 8月21日(水) 13:30～15:30  
定 員 / 何人でも  
対象者 / どなたでも  
場 所 / 山町区公民館(山町北引馬野3-7)  
持ち物等 / 動きやすい服装、水筒  
講師等 / 山町「和い輪いサロン」

と き / 8月22日(木) 9:00～11:30  
定 員 / 2人  
対象者 / 中1～一般  
場 所 / 中山公民館(内幸町平田68-1)  
持ち物等 / 動きやすい服装、水筒  
講師等 / ふれあいサロン「すずめのお宿」

と き / 8月16日(金) 13:30～15:30  
定 員 / 2人  
対象者 / 中1～一般  
場 所 / 西町公民館(西町神田41)  
持ち物等 / 動きやすい服装、水筒  
講師等 / 西町サロン「花しょうぶ」

## 11 お買い物で使える手話を学ぼう

福祉健康まつりの「手話deマルシェ」で使える手話を学んでみませんか？

と き / 8月25日(日) ①・②のいずれか  
①10:00～12:00 ②13:30～15:30  
対 象 / どなたでも  
場 所 / 地域福祉センター3階 さくら・うめ

