

平成 25 年 度
事業報告並びに収支決算書

目 次

事業報告書	2
事業概要及び実績	2
1. 法人運営部門	2
(1) 会務の運営	2
(2) 財務管理	5
(3) 人事管理	6
(4) 企画・調整	10
(5) 会館管理	12
(6) その他	13
2. 地域福祉活動推進部門	13
(1) 福祉課題把握・計画推進・提言改善	14
(2) 連絡調整	14
(3) ボランティア・市民活動の振興・支援	14
(4) 福祉教育・啓発活動	19
(5) 広報・普及	20
(6) 福祉サービス等の開拓・企画・運営	21
(7) その他	24
3. 福祉サービス利用支援部門	26
(1) 総合相談事業	26
(2) 貸付事業	28
(3) 地域包括支援センター事業	29
(4) 障害者相談支援センター事業	32
(5) 社会福祉事業者等研修・教育事業	32
4. 在宅福祉サービス推進部門	33
(1) 介護保険事業	33
(2) 障害者自立支援事業	34
(3) 地域活動支援センター事業	35
(4) その他	36
会議・行事等への参加	37
収支決算書	38
収支決算総括表	38
一般会計資金収支決算書	46
公益事業特別会計資金収支決算書	58
一般会計事業活動収支決算書	61
公益事業特別会計事業活動収支決算書	74
貸借対照表	76
財産目録	77

平成25年度 社会福祉法人知立市社会福祉協議会 事業報告書

超少子高齢社会の到来、社会や経済情勢の変化、今後、想定される大規模災害等の諸課題への適切な対応を考え、地域社会における家族や住民相互の『絆』を深め、新たな福祉知立の創造を目指す中、地方分権化、介護保険法や障害者総合支援法など、制度、施策の流れは、地域社会・地域福祉であり、とりわけ地域に密着した住民参加、協働による小地域福祉活動の推進が求められています。

このような状況の中、知立市策定の『地域福祉計画』並びに本会策定の『地域福祉活動計画』に基づき、地域福祉推進の中核的機関として、『誰もが、住みなれた地域で、安心して、安全に暮らせる福祉のまち』を目指し、地区社会福祉協議会やサロンの支援、福祉サービスの利用支援、在宅福祉サービス提供など諸事業を展開しました。

平成25年度の主な事業の概要と実績は、次のとおりです。

事業概要及び実績

1. 法人運営部門

(1) 会務の運営

① 理事会の開催

第1回 平成25年5月23日（木）午前10時00分～

- | | |
|--------|---------------------------|
| 第1号議案 | 評議員の選任について |
| 第2号議案 | 平成24年度事業報告について |
| 第3号議案 | 平成24年度一般会計収支決算について |
| 第4号議案 | 平成24年度公益事業特別会計収支決算について |
| 第5号議案 | 定款の一部変更について |
| 第6号議案 | 特別任用職員に関する規則の一部改正について |
| 第7号議案 | 地域福祉活動助成金交付要綱の一部改正について |
| 第8号議案 | 指定居宅介護支援事業所運営規程の一部改正について |
| 第9号議案 | 指定居宅介護事業所運営規程の一部改正について |
| 第10号議案 | 生活介護事業所運営規程の一部改正について |
| 第11号議案 | 障害者相談支援センター運営規程の一部改正について |
| 第12号議案 | 平成25年度一般会計収支補正予算（第1次）について |

第2回 平成25年9月26日（木）午前10時30分～

- | | |
|-------|-------------------------------|
| 第1号議案 | 指名業者の選定について |
| 第2号議案 | 平成25年度一般会計収支補正予算（第2次）について |
| 第3号議案 | 平成25年度公益事業特別会計収支補正予算（第1次）について |

第3回 平成26年1月23日（木）午前10時30分～

- | | |
|-------|----------------------------|
| 第1号議案 | 副会長の選任について |
| 第2号議案 | 評議員の選任について |
| 第3号議案 | 福祉サービスに関する苦情解決第三者委員の選任について |
| 第4号議案 | 定款の一部変更について |

- 第5号議案 事務局規程の一部改正について
- 第6号議案 臨時職員の雇用等に関する取扱規程の一部改正について
- 第7号議案 経理規程の一部改正について
- 第8号議案 日常生活自立支援事業に係る保管物品管理規程の制定について
- 第9号議案 平成25年度一般会計収支補正予算（第3次）について
- 第10号議案 平成25年度公益事業特別会計収支補正予算（第2次）について

第4回 平成26年3月27日（木）午前10時00分～

- 第1号議案 評議員の選任について
- 第2号議案 福祉サービスに関する苦情解決第三者委員の選任について
- 第3号議案 会長専決規程の一部改正について
- 第4号議案 心配ごと相談所等設置規則の一部改正について
- 第5号議案 事務局規程の全部改正について
- 第6号議案 職員衛生管理規程の廃止について
- 第7号議案 福祉サービスに関する苦情解決規程の一部改正について
- 第8号議案 職員の身分保証規程の廃止について
- 第9号議案 就業規則の一部改正について
- 第10号議案 特別任用職員に関する規程の一部改正について
- 第11号議案 臨時職員の雇用等に関する取扱規程の一部改正について
- 第12号議案 役員等の報酬及び費用弁償に関する規程の一部改正について
- 第13号議案 平成25年度一般会計収支補正予算（第4次）について
- 第14号議案 平成25年度公益事業特別会計収支補正予算（第3次）について
- 第15号議案 平成26年度事業計画について
- 第16号議案 平成26年度一般会計収支予算について
- 第17号議案 平成26年度公益事業特別会計収支予算について

② 評議員会の開催

第1回 平成25年5月23日（木）午後1時00分～

- 第1号議案 理事の選任について
- 第2号議案 定款の一部変更について
- 第3号議案 平成24年度事業報告について
- 第4号議案 平成24年度一般会計収支決算について
- 第5号議案 平成24年度公益事業特別会計収支決算について
- 第6号議案 平成25年度一般会計収支補正予算（第1次）について

第2回 平成25年9月26日（木）午後1時00分～

- 第1号議案 平成25年度一般会計収支補正予算（第1次）について
- 第2号議案 平成25年度公益事業特別会計収支補正予算（第2次）について

第3回 平成26年1月23日（木）午後1時00分～

- 第1号議案 理事の選任について
- 第2号議案 監事の選任について
- 第3号議案 定款の一部変更について

- | | |
|-------|-------------------------------|
| 第4号議案 | 平成25年度一般会計収支補正予算（第3次）について |
| 第5号議案 | 平成25年度公益事業特別会計収支補正予算（第2次）について |
| 第4回 | 平成26年3月27日（木）午後1時00分～ |
| 第1号議案 | 理事の選任について |
| 第2号議案 | 監事の選任について |
| 第3号議案 | 平成25年度一般会計収支補正予算（第4次）について |
| 第4号議案 | 平成25年度公益事業特別会計収支補正予算（第3次）について |
| 第5号議案 | 平成26年度事業計画について |
| 第6号議案 | 平成26年度一般会計収支予算について |
| 第7号議案 | 平成26年度公益事業特別会計収支予算について |

③ 監事会の開催

平成25年5月13日（月）午前10時00分～

- | | |
|------|----------------------|
| 監査事項 | 平成24年度理事の業務執行の状況について |
| | 平成24年度法人の財産の状況について |

※【参考】市による監査

平成26年3月18日（火） 於・市監査委員事務局

④ 各種委員会の開催

1) 職員採用委員会

平成25年11月25日（月）

2) ボランティア・市民活動センター運営委員会

平成25年5月9日（木）・平成25年11月7日（木）・平成26年3月7日（金）

3) 心配ごと相談所運営委員会（研修会）

平成26年2月26日（水）

4) 貸付調査委員会

※平成25年度は、貸付申請あるものの貸付条件を満たさず、委員会の開催実績なし

5) 福祉健康まつり等開催実行委員会

平成25年7月25日（木）・平成25年8月29日（木）・平成25年9月25日（水）
平成25年10月17日（木）・平成25年11月28日（木）

6) 衛生委員会

平成25年6月6日（木）・7月1日（月）・8月5日（月）・9月2日（月）・
平成25年10月7日（月）・11月7日（木）・12月2日（月）・
平成26年1月6日（月）・2月3日（月）・3月17日（月）

⑤ 事務局体制の充実

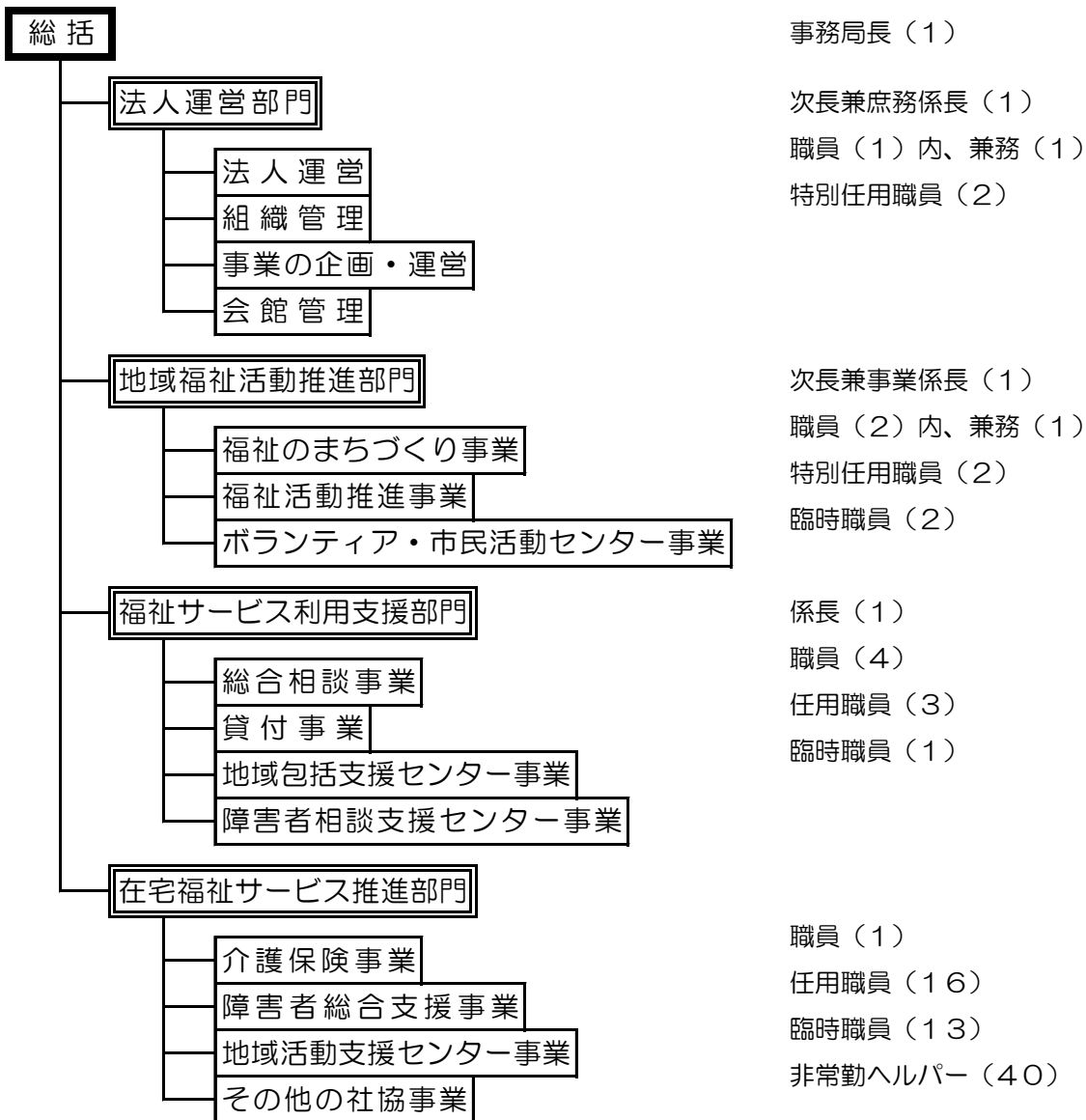

(2) 財務管理

① 経理事務

収支決算書参照

② 物品の管理

財産目録参照

③ 市民福祉基金（地域福祉基金・ボランティア基金）の管理と運用

地域福祉事業財源の安定的確保を目的として、市民福祉基金の管理を行うとともに基金果実の効果的運用を図りました。（単位：円）

平成24年度末	平成25年度中の増減		平成25年度末
現在高	増加額	減少額	現在高
350,000,000	0	0	350,000,000

※ 地域福祉基金（20,000,000円）・ボランティア基金（3,000,000円）を含む。

④ 会員（会費）の募集

社会福祉協議会の目的に賛同し、その目的達成のための援助を得るため、市民、関係者・団体、事業所等の皆様に依頼し、会員の拡充と社協自主財源確保に努めました。

（単位：円）

区 分	本 年 度	前 年 度	比 較
一 般 会 費	5,194,000	5,246,000	△ 52,000
賛 助 会 費	173,000	150,000	23,000
特 別 会 費	458,000	268,000	190,000
合 計	5,825,000	5,664,000	161,000

⑤ 寄付金の募集

福祉に対する寄付金を募集するとともに、使途指定寄付については、寄付者の意向に沿って活用いたしました。

（単位：円）

区 分	本 年 度	前 年 度	比 較
一 般 寄 付 金	1,499,073	1,532,096	△ 33,023
(再掲)寄付物品のうち 収入計上した額	220,000	100,000	120,000
指 定 寄 付 金	30,000	24,200	5,800
合 計	1,529,073	1,556,296	△ 27,223

(3) 人事管理

① 研修・能力開発の実施

各種の研修会等に参加するとともに、参加者の復命等により、職員全体の資質向上、能力開発に努めました。

	開 催 日	研 修 会 等 の 名 称 (職 員 名)	場 所
平成 25 年	4月10日(水)	生活福祉資金新任・担当者研修会(大竹)	県社会福祉会館
	18日(木)	市町村社協新規採用職員研修会(酒井)	県社会福祉会館
	19日(金)	市町村社協新規採用職員研修会(酒井)	県社会福祉会館
	25日(木)	指定障害福祉サービス事業者等集団指導(高木・大竹・牧村)	鯉城ホール
	5月 9日(木)	市町村NPO担当者会議(吉田)	ウィルあいち
	16日(木)	県ホームヘルパー連絡協議会・総会・研修会(伊藤)	県社会福祉会館
	17日(金)	地域社会福祉委員会愛知委員会(会長)	県社会福祉会館
	22日(水)	生活福祉・就労支援協議会(吉田)	刈谷市総合文化センター
	6月 4日(火)	市町村社協新任常務理事・事務局長セミナー(局長)	県社会福祉会館
	6日(木)	生活福祉資金相談員研修会(佐橋)	県社会福祉会館
	14日(金)	地域福祉計画・地域福祉活動計画策定推進会議(横尾・酒井)	県社会福祉会館
	20日(木)	市町村社会福祉協議会事務局長会議	県社会福祉会館
	25日(火)	安全運転管理者講習(横尾)	安城市文化センター
	27日(木)	地域包括支援センター基礎研修(蟹江・金田・佐々木)	あいち健康の森

28日(金)	地域包括支援センター基礎研修(蟹江・金田・佐々木)	あいち健康の森
7月 2日(火)	社会福祉施設職員接遇研修会(宇留生)	アイリス愛知
6日(土)	日常生活自立支援事業担当職員研修会(蟹江)	県社会福祉会館
7日(日)	介護支援専門員更新研修(金田)	ウィルあいち
8日(月)	介護支援専門員更新研修(田代)	名古屋市歯〜とびあホール
10日(水)	共同募金会支会・分会事務局長会議(局長)	県社会福祉会館
12日(金)	県ホ連ホームヘルパー現任研修会(山梨)	県社会福祉会館
16日(火)	介護支援専門員更新研修(田代・金田)	ウィルあいち
19日(金)	ボランティア・コーディネーター養成講座(高木)	県社会福祉会館
22日(月)	介護支援専門員更新研修(田代・金田)	ウィルあいち
23日(火)	ボランティア・コーディネーター養成講座(高木)	県社会福祉会館
23日(火)	日常自立支援事業専門員実践力強化研修(蟹江)	東京・灘尾ホール
24日(水)	日常自立支援事業専門員実践力強化研修(蟹江)	東京・灘尾ホール
26日(金)	日常生活自立支援事業担当職員研修会(蟹江)	県社会福祉会館
26日(金)	刈谷地域介護支援勉強会(久高)	刈谷豊田総合病院
31日(水)	ボランティア・コーディネーター養成講座(高木)	県社会福祉会館
8月 1日(木)	介護支援専門員更新研修(田代)	ウィルあいち
2日(金)	共同募金支会分会事務担当者会議・セミナー(吉田)	県社会福祉会館
7日(水)	ボランティア・コーディネーター養成講座(高木)	県社会福祉会館
8日(木)	介護保険指定事業者講習会(高木・牧村・久高)	名古屋国際会議場
9日(金)	介護支援専門員更新研修(金田)	ウィルあいち
20日(火)	介護支援専門員更新研修(金田)	ウィルあいち
21日(水)	介護支援専門員更新研修(金田)	ウィルあいち
22日(木)	ボランティア・コーディネーター養成講座(高木)	県社会福祉会館
27日(火)	相談支援従事者初任者研修(吉田)	鯉城ホール
27日(火)	市町村社協事務局長会議(局長)	県社会福祉会館
27日(火)	メンタルヘルス講習会(中村)	県社会福祉会館
28日(水)	相談支援従事者初任者研修(吉田)	鯉城ホール
28日(水)	介護支援専門員更新研修(田代)	名古屋市公会堂
29日(木)	介護支援専門員更新研修(田代)	名古屋市公会堂
30日(金)	ボランティア・コーディネーター養成講座(高木)	県社会福祉会館
9月 2日(月)	介護支援専門員従事者基礎研修(正木)	名古屋 商工会議所
3日(火)	東海北陸B市区町村社協職員研究集会(横尾・酒井)	ホテル竹島
4日(水)	東海北陸B市区町村社協職員研究集会(横尾・酒井)	ホテル竹島
5日(木)	県認知症地域支援体制づくり人材養成研修(蟹江)	県西三河総合庁舎
6日(金)	日常生活自立支援事業担当職員研修会(蟹江)	県社会福祉会館
6日(金)	介護支援専門員従事者基礎研修(正木)	名古屋 商工会議所
9日(月)	県西三河南部西障害保健福祉圏域会議(佐橋)	県西三河総合庁舎
10日(火)	介護支援専門員従事者基礎研修(正木)	名古屋 商工会議所
13日(金)	介護支援専門員従事者基礎研修(正木)	名古屋 商工会議所

17日(水)	介護支援専門員従事者基礎研修(正木)	名古屋 商工会議所
19日(木)	相談支援従事者初任者研修(吉田)	ウィルあいち
19日(木)	市町村社協福祉教育担当者会議(高木)	県社会福祉会館
27日(金)	刈谷地域介護支援勉強会(高橋)	刈谷豊田総合病院
28日(土)	県木連西三河B研修会(牧村・久田・伊藤・竹内・山梨)	高浜市 いきいき広場
10月3日(木)	地域包括支援センター現任職員研修(蟹江)	あいち健康プラザ
4日(金)	地域包括支援センター現任職員研修(蟹江)	あいち健康プラザ
11日(金)	介護支援専門員更新研修(高木)	ウィルあいち
17日(木)	介護支援専門員更新研修(中村・久高・金田)	ウィルあいち
18日(金)	相談支援従事者初任者研修(吉田)	県西三河総合庁舎
25日(金)	刈谷地域介護支援勉強会(長岡・高橋)	刈谷豊田総合病院
29日(火)	コミュニティーソーシャルワーカー養成研修(酒井)	県社会福祉会館
29日(火)	新会計基準セミナー(稲熊)	ウィンクあいち
11月6日(水)	介護支援専門員更新研修(高木)	ウィルあいち
7日(木)	介護支援専門員更新研修(高木)	ウィルあいち
10日(日)	同行援護従業者養成研修(山梨)	第1はせ川ビル
14日(木)	県高齢者虐待対応研修会(蟹江)	県西三河総合庁舎
14日(木)	SKK基礎理解講座(稲熊)	ウィンクあいち
17日(日)	同行援護従業者養成研修(山梨)	第1はせ川ビル
18日(月)	年末調整等説明会(酒井)	刈谷市総合 文化センター
20日(水)	自殺対策関係職員対象研修(大竹)	ウィンクあいち
22日(金)	県西三河南部西圏域障害者等支援体制整備WG(佐橋)	県西三河総合庁舎
24日(日)	同行援護従業者養成研修(山梨)	第1はせ川ビル
26日(火)	コミュニティーソーシャルワーカー養成研修(酒井)	県社会福祉会館
27日(水)	新会計基準セミナー(稲熊)	ウィンクあいち
27日(水)	口腔ケア研修会(金田)	衣浦東部保健所
27日(水)	刈谷地域介護支援勉強会(宮田・小林)	刈谷豊田総合病院
30日(土)	共和病院地域医療フォーラム(大竹)	大府市役所
30日(土)	県お連ボランティアのつどい(杉浦・黒野・近藤・高木・川西・鈴木)	桜華会館
12月1日(日)	同行援護従業者養成研修(山梨)	第1はせ川ビル
2日(月)	介護支援専門員更新研修(中村)	ウィルあいち
3日(火)	介護支援専門員更新研修(中村)	ウィルあいち
6日(金)	自殺対策関係職員対象研修(大竹)	ウィンクあいち
9日(月)	自殺対策関係職員対象研修(大竹)	ウィンクあいち
10日(火)	地域ケア会議運営に係る実務者研修(長岡)	タナベ名古屋 研修センター
11日(水)	地域ケア会議運営に係る実務者研修(長岡)	タナベ名古屋 研修センター
11日(水)	県介護予防事業従事者等研修(中村)	あいち健康プラザ
11日(水)	相談支援従事者初任者研修(吉田)	県西三河総合庁舎
11日(水)	介護支援専門員更新研修(久高・金田)	ウィルあいち
12日(木)	県介護予防事業従事者等研修(中村)	あいち健康プラザ

	12日(木)	相談支援従事者初任者研修(吉田)	県西三河総合庁舎
	12日(木)	介護支援専門員更新研修(久高・金田)	ウィルあいち
	12日(木)	刈谷病院シンポジウム(大竹)	刈谷病院
	16日(月)	セミナー・介護保険の今後の動向(長岡)	シャトーヨサミ ウェルネス
	17日(火)	社会福祉施設長セミナー(横尾)	県社会福祉会館
	19日(木)	サービス提供責任者等研修会(竹内)	県社会福祉会館
	20日(金)	市町村社協会計実務研修会(酒井・近藤)	県社会福祉会館
	20日(金)	県西三河南部西圏域障害者等支援体制整備WG(佐橋)	県西三河総合庁舎
	21日(土)	防災Vコーディネーター養成フォローアップ講座(吉田)	大府市役所
平成 26 年	1月10日(金)	コミュニティーソーシャルワーカー養成研修(酒井)	豊川市 社会福祉会館
	16日(木)	相談員のための相談技法研修会(野々山・植羅)	県社会福祉会館
	17日(金)	コミュニティーソーシャルワーカー養成研修(酒井)	県社会福祉会館
	18日(土)	重度心身障害児(者)医療療育推進講演会(大竹)	ウィंकあいち
	18日(土)	地域密着型福祉全国セミナー(会長・酒井)	豊田市コンサート ホール
	19日(日)	地域密着型福祉全国セミナー(会長・酒井)	豊田市コンサート ホール
	20日(月)	苦情解決制度推進研修会(局長)	県社会福祉会館
	24日(金)	市町村認知症担当者連絡会(長岡)	県社会福祉会館
	27日(月)	高齢者こころの健康支援ネットワーク研修会(蟹江)	県東大手庁舎
	2月 3日(月)	県ホ連スキルアップ研修会(伊藤)	県社会福祉会館
	6日(木)	腰痛予防対策講習会(久田・坂部)	名古屋 企業福祉会館
	8日(土)	東日本復興フォーラム(横尾)	愛知県青年の家
	12日(水)	市町村社協会長・事務局長会議(会長・局長)	中日パレス
	16日(日)	福祉教育・ボランティア学習の集い(酒井)	名古屋市総合 社会福祉会館
	19日(水)	認知症フォーラム(蟹江)	ウィंकあいち
	26日(水)	高齢者の消費者被害に関する勉強会(蟹江)	桜華会館
	27日(木)	市町村社協ボランティアセンター担当者会議(吉田)	県社会福祉会館
	3月 1日(土)	コミュニティーソーシャルワーカー養成研修(酒井)	県社会福祉会館
	1日(土)	コミュニティーソーシャルワーカー・フォローアップ研修(酒井)	県社会福祉会館
	4日(火)	地域社会福祉委員会愛知委員会(会長)	県社会福祉会館
	5日(水)	市町村社協事務局長会議・共同募金支会分会事務局長会議(横尾)	県社会福祉会館
	10日(月)	地域保健福祉パイオニア育成研修(中村)	衣浦東部保健所
	11日(火)	県西三河南部西圏域障害保健福祉圏域会議(佐橋)	県西三河総合庁舎
	18日(火)	県高齢者見守り・支えあいネットワーク構築事業報告会(中村)	あいち健康プラザ
	24日(月)	指定障害福祉サービス事業者等集団指導(高木・大竹)	名古屋市 教育センター

② 福利厚生の実施

1) 職員健康診断の実施

- 検査：平成25年11月28日(木)
- 問診：平成26年1月20日(月)・27日(月)

2) 社会福祉法人福利厚生センター加入

職員10名・特別任用職員24名

3) 県民間社会福祉事業職員共済会加入

職員10名・特別任用職員21名

4) 中小企業退職金共済加入

職員10名

5) 退職給与積立金

(単位：円)

平成24年度末 現在高	平成25年度中の増減		平成25年度末 現在高
	増加額	減少額	
39,487,564	3,043,303	0	42,530,867

(4) 企画・調整

① 総合的な企画・調整

② 事業経営発展・強化計画の策定

③ 関係機関・団体との事業協力

1) 知立市事業協力

- 介護保険等審議会
- 障害者地域自立支援協議会
- 障害者相談支援部会
- 障害者総合支援認定審査会
- 次世代育成支援対策推進協議会
- 特別支援教育連携協議会
- 人にやさしい街づくり推進協議会
- 在宅介護支援センター運営協議会
- 地域密着型サービス運営委員会
- 福祉有償運送運営協議会

2) 県社会福祉協議会事業協力

- 県社会福祉協議会地域福祉委員会愛知委員会
- 県社会福祉協議会高齢者福祉部会（デイサービスセンター・地域包括支援センター）
- 県社会福祉協議会心身障害ホーム部会（地域活動支援センター）
- 県社会福祉協議会ホームヘルパー連絡協議会
- 県社会福祉協議会おもちゃ図書館連絡協議会
- 県社協地域福祉活動推進部会

【開催日】平成25年5月30日（木）・6月14日（金）・9月13日（金）・

平成25年11月26日(火)・平成26年1月17日(金)

【場 所】愛知県社会福祉会館

- 県社協ボランティアセンター運営委員会

【開催日】平成25年6月7日(金)・11月19日(火)・

平成26年1月21日(火)・2月21日(金)

【場 所】愛知県社会福祉会館

- 第61回愛知県社会福祉大会

【開催日】平成25年10月24日(木)

【場 所】愛知県体育館(名古屋市)

【参加者】35人

- 東海北陸ブロック市区町村社会福祉協議会職員研究集会

【開催日】平成25年9月3日(火)～平成25年9月4日(水)

【場 所】ホテル竹島(蒲郡市)

- 地域密着型福祉全国セミナーin豊田

【開催日】平成26年1月18日(土)～平成26年1月19日(日)

【場 所】豊田市コンサートホール

3) 西三河ブロック社会福祉協議会事業協力

- 西三河八市ブロック社協会長・事務局長合同会議

【開催日】平成26年1月28日(火)

【場 所】高浜市いきいき広場

- 西三河ブロック社協事務局長・職員合同会議

【開催日】平成26年3月11日(火)

【場 所】高浜市いきいき広場

- 碧海5市社協事務局長会議

【開催日】平成25年8月7日(水)

【場 所】安城市社会福祉会館

- 西三河ボランティア連絡会

【開催日】平成25年5月21日(火)・8月20日(火)・

平成26年3月18日(火)

【場 所】刈谷市心身障害者福祉会館・刈谷市民ボランティア活動センター・
刈谷市民交流センター

- 西三河ボランティア情報交換会

【開催日】平成26年1月11日(土)

【場 所】安城市社会福祉会館

- つながるネット連絡会議

【開催日】平成25年5月28日(木)・10月29日(火)・1月30日(木)

【場 所】刈谷市役所・高浜市役所・知立市中央公民館

- 碧海5市ホームヘルパー連絡会

【開催日】平成25年6月21日(金)・9月28日(土)

【場 所】高浜市いきいき広場

○ 日常自立支援事業衣浦5市社協担当者連絡会

【開催日】平成25年5月21日(火)・6月20日(木)・7月11日(木)・
平成25年9月12日(木)・平成26年1月16日(木)

【場 所】安城市社会福祉会館

○ 衣浦6市地域包括支援センター連絡協議会

【開催日】平成25年8月30日(金)・平成26年1月29日(水)

【場 所】安城市役所・西尾市役所

4) 県共同募金会事業協力

○ 県共同募金会評議員

5) 衣浦東部保健所事業協力

○ 精神保健福祉推進協議会

【開催日】平成25年7月29日(月)

【場 所】衣浦東部保健所

○ ひきこもりネットワーク会議

【開催日】平成25年11月8日(金)

【場 所】衣浦東部保健所

○ こころの健康フェスティバルあいち実行委員会

【開催日】平成26年2月17日(月)

【場 所】衣浦東部保健所

6) 安全運転管理者協議会事業協力

(5) 会館管理

① 指定管理者として知立市福祉の里ハツ田の管理・経営

市からの受託により、地域福祉活動の拠点施設として、知立市福祉の里ハツ田の管理・経営を行いました。

1) 利用実績 ※ 福祉健康まつりは、把握困難のため除く。(単位：人または回)

月		4	5	6	7	8	9	10	11	12	1	2	3	計	前年度	比較	
個人	平日	人数	624	548	430	509	624	436	566	518	429	453	509	563	6,209	5,551	658
	休日	人数	64	49	94	55	63	58	414	92	42	46	45	66	1,088	1,370	△ 282
団体	平日	回数	186	255	241	236	247	227	263	196	200	238	224	252	2,765	2,723	42
		人数	2,600	3,172	2,863	2,896	2,610	2,732	3,068	2,871	2,918	2,836	3,176	3,259	35,001	36,334	△ 1,333
	休日	回数	11	25	28	21	21	35	22	30	30	40	24	23	310	286	24
		人数	130	329	838	587	434	558	231	667	384	813	385	249	5,605	5,214	391
合計	回数	197	280	269	257	268	262	285	226	230	278	248	275	3,075	3,009	66	
	人数	3,418	4,098	4,225	4,047	3,731	3,784	4,279	4,148	3,773	4,148	4,115	4,137	47,903	48,469	△ 566	

2) 部屋別利用実績 (再掲)

(単位：人)

月	4	5	6	7	8	9	10	11	12	1	2	3	計	前年度	比較	
1 階	応接室	0	20	19	12	12	52	37	12	22	44	42	284	284	0	
	相談室	24	28	20	38	25	31	32	19	18	22	23	30	310	349	△ 39
	ティサービスセンター	320	340	320	352	355	313	364	323	304	288	311	334	3,924	4,014	△ 90
	れんげ	200	201	220	166	213	192	183	223	196	247	266	230	2,537	2,104	433
	その他	0	0	0	300	60	0	10	0	0	0	0	0	370	500	△ 130
2 階	ボランティア・市民活動センター	444	366	316	314	431	327	746	426	251	247	320	440	4,628	4,379	249
	かきつばた	118	177	134	142	110	171	160	160	187	323	202	224	2,108	2,666	△ 558
	しょうぶ	82	149	128	93	105	137	142	136	187	330	199	211	1,899	2,360	△ 461
	調理実習室	80	150	20	120	20	160	80	140	307	160	180	113	1,530	1,449	81
	おもちゃ図書館	67	57	53	113	76	57	35	59	68	88	70	68	811	1,015	△ 204
	ボランティアルーム	109	97	147	172	243	176	193	132	128	108	174	169	1,848	1,455	393
	その他	153	146	135	99	155	79	167	106	134	142	141	91	1,548	1,178	370
3 階	さくら	375	617	654	456	529	555	515	609	542	565	493	576	6,486	6,429	57
	うめ	305	529	607	357	367	345	454	501	380	458	456	438	5,197	4,820	377
	もも	347	324	316	314	278	286	302	270	243	356	411	366	3,813	4,051	△ 238
	団体共用室	112	173	193	185	163	185	185	185	171	174	195	161	2,082	3,043	△ 961
	視聴覚室	287	442	522	392	262	420	373	481	323	349	385	389	4,625	4,238	387
	ボランティア会議室	363	243	370	360	264	250	234	301	278	230	197	214	3,304	3,579	△ 275
	録音室	32	39	51	62	63	88	52	40	44	39	48	41	599	556	43
合計	3,418	4,098	4,225	4,047	3,731	3,784	4,279	4,148	3,773	4,148	4,115	4,137	47,903	48,469	△ 566	

(6) その他

① 情報公開並びに個人情報保護

② 防災体制の整備

自衛消防隊

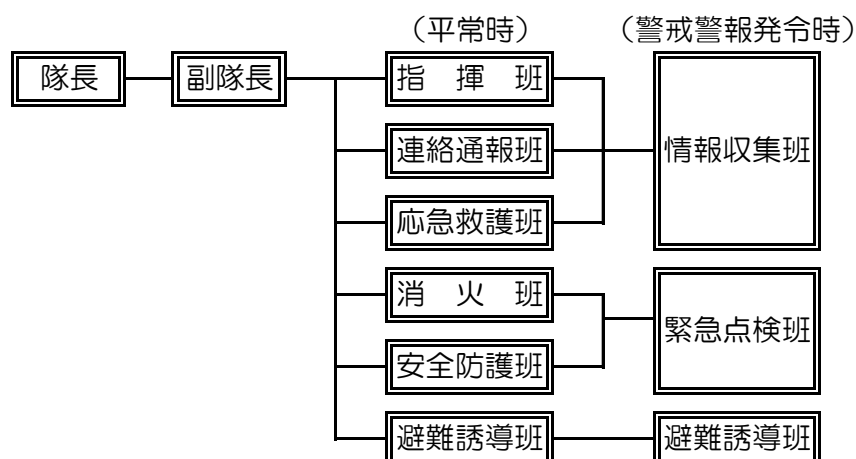

2. 地域福祉活動推進部門

(1) 福祉課題把握・計画推進・提言改善

- ① 地域福祉ネットワークの整備
- ② 地域福祉活動計画の推進
- ③ 地域福祉計画等行政計画推進に協力
 - 1) 地域福祉計画推進に協力
 - 2) 介護保険事業計画兼老人保健福祉計画推進に協力
 - 3) 障害福祉計画推進に協力

(2) 連絡調整

- ① 当事者の組織化
- ② 福祉団体の育成
- ③ 福祉関係機関・団体との事業協力
 - 1) 公益社団法人知立市シルバー人材センター事業協力ならびに生きがい事業協力
 - 2) 社会福祉法人けやきの会事業協力
 - 3) 社会福祉法人富士会事業協力
 - 4) 小規模特別養護老人ホームヴィラトピア知立運営推進会議
 - 5) グループホームながしのの里地域運営推進会議
 - 6) 小規模多機能ホームいつものところ・グループホームじぶんち運営推進会議
 - 7) 安城養護学校自立支援推進連絡会
 - 8) 西三河障害者就業・生活支援センター輪輪連絡会議

(3) ボランティア・市民活動の振興・支援

- ① ボランティア・市民活動の普及啓発
 - 1) ボランティア情報の発信
ボランティアに関する情報を機関紙『福祉だより』やホームページ等に掲載し、情報発信しました。
【発行部数】29,300部（全戸配布）

【発行回数】毎月（全12回）発行

2) ボランティア・市民活動情報サイト『刈谷衣浦つながるネット』の運用

刈谷市・高浜市・東浦町及び知立市（衣浦定住自立圏）が共同運営するボランティア・市民活動情報サイト『刈谷衣浦つながるネット』について、市からの委任を受け、ボランティア・市民活動センターが運用し、情報の発信に活用しました。

<http://tsunagaru.genki365.net/>

② ボランティア・市民活動の相談・登録・斡旋

1) ボランティア・市民活動の相談・斡旋状況

（単位：件）

件 数		本年度	前年度	比 較	
		5,553	5,155	398	
区 分 別 内 訳	相 談 方 法	来 所	4,628	4,379	249
		(内、土曜日)	(882)	(1,217)	(480)
		電 話	596	547	49
		そ の 他	329	229	100
	分 類	初 回	1,066	1,482	△ 416
		再 来	4,487	3,673	814
		そ の 他	0	0	0
	相 談 区 分	派 遣 希 望	171	137	34
		活 動 希 望	2,032	1,319	713
		情 報 提 供	571	404	167
		助言・指導・援助	510	530	△ 20
		そ の 他	2,269	2,765	△ 496
	結 果 区 分	派 遣 希 望	98	78	20
		活 動 希 望	1,788	1,461	327
		情 報 提 供	506	325	181
		助言・指導・援助	1,428	1,340	88
		そ の 他	1,733	1,951	△ 218

2) ボランティア・市民活動の登録状況

（単位：グループまたは人）

区 分		本年度	前年度	比 較
グループ	グループ数	118	105	13
	人 数	3,431	2,990	441
個 人	人 数	86	174	△ 88
合 計	グループ数	118	105	13
	人 数	3,517	3,164	353

(再掲) 活動種別登録状況

(単位：グループまたは人)

区 分	個人	グループ		本年度	前年度	比 較	
	人数	団体数	人数	合計	合計	合計	
福祉ボランティア	相談・交流	0	3	182	182	193	△ 11
	給食・配食	0	1	9	9	9	0
	移送(運転)	0	1	15	15	15	0
	盲人ガイド	0	0	0	0	0	0
	在宅介護	0	16	201	201	160	41
	手話・要約筆記	0	3	74	74	78	△ 4
	点字・点訳・朗読等	0	1	10	10	10	0
	収集・募金	7	0	0	7	0	7
	精神保健	0	4	259	259	95	164
	子育て支援	0	2	42	42	36	6
	障害児支援	17	1	64	81	70	11
	その他福祉に関する活動	0	5	47	47	90	△ 43
	小 計	24	37	903	927	756	171
福祉関係以外のボランティア	保健・医療推進	0	0	0	0	0	0
	社会教育推進	0	2	103	103	108	△ 5
	まちづくり推進	0	0	0	0	0	0
	文化・芸術・スポーツ振興	6	21	431	437	331	106
	環境保全	0	7	169	169	249	△ 80
	災害救助活動	9	0	0	9	115	△ 106
	地域安全活動	0	9	391	391	351	40
	人権擁護・平和推進	0	0	0	0	0	0
	国際協力	13	2	82	95	79	16
	男女共同参画社会形成促進	0	0	0	0	0	0
	子どもの健全育成	9	17	903	912	830	82
	市民活動支援	0	1	15	15	15	0
	その他	25	22	434	459	330	129
小 計	62	81	2,528	2,590	2,408	182	
合 計	86	118	3,431	3,517	3,164	353	

※ 活動が複数にわたる場合は、主たる活動内容により種別計上

3) ボランティア保険の加入促進ならびに補助

ボランティア活動中の事故に備え、ボランティア活動保険・行事用保険への加入を促進しました。

(単位：件)

区 分	本年度	内、補助件数	前年度	比 較
ボランティア活動保険	2,232	2,222	2,162	70
ボランティア行事用保険	207	—	168	39

4) ボランティア・市民活動グループリスト作成・配布

③ ボランティア・市民活動養成講座等の開催

各種のボランティア・市民活動講座、研修会等を開催し、ボランティア・市民活動の育成や資質向上、ボランティア・市民活動グループの支援・交流を図るとともに、福祉教育推進に携わる教職員等の福祉に対する意識の高揚を図りました。

1) ボランティア・市民活動講座

(単位：回または人)

No.	講座名	開催月	回数	定員	参加者数	延べ参加者数
1	80歳疑似体験講座（前期）	6月	3	10	8	13
2	80歳疑似体験講座（後期）	11月	3	10	3	6
3	要約筆記講座	5月・6月	2	15	3	6
4	手話入門講座	1月・2月	6	15	6	23
5	ハルーンアート ボランティア養成講座	10月	2	15	12	22
6	託児ボランティア養成講座	2月・3月	3	10	7	9
7	防災ボランティア養成講座	3月	1	30	30	30
8	視覚障害者 ガイドボランティア養成講座	3月	1	10	4	4
9	子どもマジック教室	8月	1	10	14	14
10	親子ビーズ教室	8月	1	10組	21	21
11	親子防災グッズづくり教室	8月	1	10組	24	24
12	交流体験センターサロン	5月～1月	8	10～20	62	62
延べ参加者数合計		234	前年度	304	比較	△70

2) 研修

(単位：人)

区分	実施日	参加者数	体験内容
小中学校校長研修	平成25年5月13日（月）	10	知立市の福祉教育支援とボランティア
県立高校初任者研修	平成25年7月29日（月）30日（火）	3	デイサービス
愛知教育大学実習生研修	平成25年8月・9月（全15日）	10	デイサービス・疑似体験・車イス・ガイドヘルプ・講義

3) 交流体験センターサロン

(単位：回または人)

No.	講座名	開催日	回数	定員	参加者数
1	お茶をみんなで楽しもう （茶らら会）	平成25年5月18日（土）	1	20	12
2	視覚障害者とともに （ボランティアあいタッチ）	平成25年6月15日（土）	1	10	6
3	マジックに挑戦 （知立奇術同好会）	平成25年7月20日（土）	1	10	10
4	どこでもドアで80歳！ （ボランティア乙姫）	平成25年8月17日（土）	1	10	5
5	点字に挑戦 （あおみの会点訳グループ）	平成25年9月21日（土）	1	15	5
6	知立市の再発見～歴史を探ろう～ （「NPO旅ごころも」ちりふ宿をあるこまい）	平成25年11月16日（土）	1	20	8
7	大正琴を引いてみませんか （大正琴「三代子ファミリー」）	平成25年12月21日（土）	1	20	8
8	作って遊ぼうおもしろマジック！ （知立奇術同好会）	平成26年1月18日（土）	1	10	10
9	大センターサロン	平成25年10月30日（水）	1	100	77

4) 講習

(単位：回またはグループ)

No.	講座名	開催月	回数	定員	参加グループ数	延べ参加グループ数
1	登録団体向けパソコン講座(前期)	5月・6月	7	3	9	10
2	登録団体向けパソコン講座(前期)	9月～12月	4	3	4	4

④ ボランティア・市民活動センターの運営

ボランティア・市民活動センターを設置・運営し、ボランティア・市民活動の育成・指導・援助等、事業の拡充とともに、センターの機能強化を図りました。

1) ボランティア・市民活動センター運営委員会

開催日	開催内容
平成25年5月9日(木)	平成24年度事業報告・平成25年度事業計画等
平成25年11月7日(木)	視察研修(刈谷市民ボランティア活動センター)
平成26年3月7日(金)	平成25年度事業報告・平成26年度事業計画等

2) ボランティア・市民活動連絡会議の連携強化

ボランティア・市民活動センターと登録グループ、グループ相互の連携を深めるため、連絡会議を開催しました。

開催日	開催内容
平成25年5月15日(水)	グループ紹介・役員選出・事業計画・ボランティア保険等
平成25年9月12日(木)	活動発表・講演・福祉健康まつり参加依頼等
平成26年2月20日(木)	事業計画・事業報告・ボランティア保険加入手続き等

3) 災害救援(防災)ボランティア活動促進事業

○ 市防災訓練に参画

災害ボランティアセンター設置・運営

【開催日】平成25年9月1日(日)

【場所】知立市役所

【参加者】ボランティア 72人

○ 防災ボランティア連絡会に参加

【開催日】偶数月第1水曜日(定例会)・奇数月第1水曜日(勉強会)

【場所】知立市福祉の里ハツ田

4) 収集活動

古切手・書き損じハガキ・ベルマーク・ロータスクーポン・ペットボトルキャップ等

5) その他

○ 社協事業へのボランティア参画

(単位：人)

区分	期間	参加者数	参画内容
理美容サービス	年4回	8	ねたきりの高齢者、障害者宅等での髪のカット等
おもちゃ図書館	月～金	18	おもちゃ図書館の管理・運営、移動おもちゃ図書館等

おもちゃ病院	毎月2回	6	おもちゃの修理等
声の広報	毎月2回	24	声の広報ちりゅうの朗読、録音、テープ巡回等
機関誌編集	随時	5	福祉だより、ボランティア情報等の企画、編集等
老人デイサービス	月～金	4	老人デイサービス事業における介助、話し相手等
地域活動支援センター	月～金	9	障害者デイサービス講座の受講支援等
託児	随時	0	子育て中の受講生がボランティア講座受講時の託児等
外出支援サービス	随時	10	送迎サービスによる高齢者、障害者等の外出支援等
収集ボランティア	毎月2回	982	ヘルマーク、古切手等の整理
福祉健康まつり	10月	450	まつりへの参加・協力、準備・後片付け等
福祉講演会	3月	8	講演会への参加及び講演会の運営に協力等

(4) 福祉教育・啓発活動

① 社会福祉協力校の指定

市内小中学校・高等学校・専門学校を社会福祉協力校に指定し、その事業を助成することにより、福祉教育を支援しました。

1) 社会福祉協力校指定校

- ・知立小学校 ・猿渡小学校 ・来迎寺小学校 ・知立東小学校
- ・知立西小学校 ・八ツ田小学校 ・知立南小学校
- ・知立中学校 ・竜北中学校 ・知立南中学校
- ・知立高等学校 ・知立東高等学校 ・山本学園 計13校

2) 社会福祉協力校担当者会議

開催日	開催内容
平成25年4月17日(水)	平成25年度事業計画・協力校実施報告等
平成26年1月29日(水)	平成25年度事業報告・協力校活動報告等

② 福祉実践教室の開催

多くのボランティアグループの協力により、各学校に出向き、福祉実践教室を開催しました。

※○印は実施 (単位：年または人)

学校名	実施日	学年	参加者数	講義	車イス	点字	手話	ガイドヘルプ	要約筆記	擬似体験	ビデオ
知立小学校	平成25年11月27日(水)	4・5・6	152		○	○	○	○			
猿渡小学校	平成25年5月31日(金)	4・5・6	209	○	○	○	○	○	○		○
来迎寺小学校	平成25年6月7日(金)	4・5・6	332	○	○	○	○	○	○	○	○
知立東小学校	平成25年10月24日(木)	5・6	161	○	○	○	○	○		○	○
知立西小学校	平成25年6月6日(木)	5・6	279		○	○	○	○		○	
八ツ田小学校	平成25年6月19日(水) 27日(木)	5・6	123	○	○	○	○	○	○	○	○
知立南小学校	平成25年9月20日(金) 24日(月)	4・5	239		○	○	○	○			
知立東高等学校	平成25年12月17日(火)	1・2	40				○				

③ ボランティア体験学習事業の実施

小・中学生や高校生を中心として、夏休み期間中に、ボランティア活動やデイサービス事業の体験学習を実施しました。(単位：人)

区 分	実 施 日	参加者数	体 験 内 容
小学生福祉体験学習	平成25年8月2日(金)	12	講義・朗読・ビデオ・施設見学
中学生福祉体験学習	平成25年8月6日(火)	23	点字・手話・要約筆記・音声訳
デイサービス体験	夏休み期間中(除・土日)	85	デイサービスにおける高齢者介助

(5) 広報・普及

① 福祉だよりの発行

福祉に関する普及・啓発と情報の提供のため、機関紙『福祉だより』を発行し、福祉情報を発信しました。

【発行部数】29,300部(全戸配布)

【発行回数】毎月(全12回)発行

② ホームページによる情報提供

1) 社会福祉協議会ホームページ

福祉に関する普及・啓発と情報提供のため、ホームページを開設し、閲覧に供しました。

<http://www.chiryu-shakyo.or.jp/>

2) 子供向けホームページ

子ども向けのホームページ「池鯉鮒子ども福祉情報局」を開設し、閲覧に供しました。

社会福祉協議会ホームページ内にリンク

③ 福祉講演会の開催

市民の福祉への理解と協力を得るための啓発事業として、福祉講演会を開催しました。

【開催日】平成26年3月13日(木)

【場 所】知立市文化会館(パティオ池鯉鮒)

【講 演】講師：小山明子氏(女優)

演題：妻として・女優として ～夫・大島渚と過ごした日々～

【参加者】約600人

④ 知立市福祉健康まつりの開催

市民の福祉への理解と協力に基づく地域福祉推進のための啓発事業として、市民、関係団体等の参画、協働により、知立市福祉健康まつりを開催しました。

【開催日】平成25年10月20日(日)

【場 所】知立市福祉の里八ツ田

【参加者】約2,500人

(単位：円)

区 分	本 年 度	前 年 度	比 較
チャリティーバザー売上金	140,230	192,871	△ 52,641
模 擬 店 売 上 金	169,900	326,250	△ 156,350
寄 附 金	138,000	171,345	△ 33,345
募 金	8,842	10,475	△ 1,633

(6) 福祉サービス等の開拓・企画・運営

① 高齢者福祉事業

1) 理美容サービス

ねたきりの高齢者等を対象に、理容師・美容師ボランティア等の協力により、原則として3ヶ月に1回程度、自宅等で髪のカットを実施しました。

(単位：人)

月	6	9	12	3	計	前年度	比較
利用者数	7	5	7	6	25	29	△ 4
ボランティア数	8	8	8	8	32	32	0

2) 紙おむつ等の支給

ねたきりの高齢者等を対象に、6種類の紙おむつ等から選択し、地区の民生委員の協力により、毎月、自宅へ配ることにより、継続支援と経済的な負担軽減を図りました。

(単位：人)

月		4	5	6	7	8	9	10	11	12	1	2	3	計	前年度	比較
利 用 者 数	フラット	2	2	2	2	2	2	2	1	1	1	2	2	21	22	△ 1
	パンツS	3	3	3	3	3	1	1	0	1	1	3	3	25	20	5
	パンツM	39	38	38	34	37	35	36	36	37	42	40	38	450	372	78
	パンツL	23	22	21	21	20	20	17	18	18	15	14	15	224	236	△ 12
	パンツXL	3	3	3	3	3	3	3	3	3	3	3	3	36	50	△ 14
	テープ止めS	0	0	0	0	0	1	0	1	0	0	0	0	2	12	△ 10
	テープ止めM	14	16	17	20	18	20	21	20	21	22	22	24	235	234	1
	テープ止めL	9	8	6	5	6	5	5	6	6	7	4	4	71	97	△ 26
	尿取りパット	28	30	28	28	28	26	24	24	24	25	27	27	319	354	△ 35
合 計	121	122	118	116	117	113	109	109	111	116	115	116	1,383	1,397	△ 14	

3) 敬老祝金の贈呈

区 分	本 年 度	前 年 度	比 較
対象者数	222	909	△ 687

【内訳】 ・ 居宅訪問配布（最高齢者・数え100歳の高齢者： 11人×10,000円

・ 民生委員配布等（数え88歳の高齢者： 211人× 3,000円

※ 前年度の数え88歳以上の高齢者への敬老祝品贈呈から内容を変更

4) いきいきサロン事業

12のサロンの支援をしました。

5) 福祉機器リサイクル事業

不要になった福祉機器を譲りたい方とそれが必要な方に対し、情報提供等の便宜を図り、リサイクルすることにより、福祉機器の有効利用を図りました。

(単位：件)

区 分	本年度	前年度	比 較
譲渡件数	13	36	△ 23
希望件数	19	12	7
成立件数	10	11	△ 1

② 障害児・者福祉事業

1) 福祉車両貸与事業

車イス使用者等を対象に、車イス対応の福祉車両を貸与しました。

※ 原則として4日以内 (単位：件)

区 分	本年度	前年度	比 較
福祉車両	40	78	△ 38

2) 車イス貸与事業

ねたきりの高齢者、身体障害者等を対象に、車イスを貸与しました。

※ 原則として1ヶ月以内 (単位：件)

区 分	本年度	前年度	比 較
車イス	185	162	23

3) 声の広報事業

視覚障害者・ねたきりの高齢者等を対象に、ボランティアの協力により、毎月2回、広報ちりゅうを朗読・テープに録音し、自宅に届けました。

声の広報ちりゅう：月2回発行（1日号・16日号）

(単位：人)

区 分	本年度	前年度	比 較
対象者数	14	13	1

4) 障害児・者ワークキャンプ

障害児・者が自然と人にふれあい、自らの生き方等について学ぶこと、交流により当事者組織を支援することを目的としてワークキャンプを開催しました。

【開催日】平成25年7月23日（火）～24日（水）

【場 所】山代温泉（石川県） (単位：人)

区 分	本年度	前年度	比 較
参加者数	39	28	11

5) 知立市おもちゃ図書館

心身障害児・未就学児を対象に、おもちゃ図書館を開設し、おもちゃと遊び場を提供し、情操教育と家族の福祉向上に努めました。

○ おもちゃ図書館

【開設場所】 知立市福祉の里八ツ田

【開館日時】 月～金曜日・午前10:00～午後3:30 (単位:人)

月	4	5	6	7	8	9	10	11	12	1	2	3	計	前年度	比較
利用者延べ人数	67	57	53	113	76	57	35	59	68	88	70	68	811	1,035	△ 224

○ おもちゃ病院

【開院場所】 知立市福祉の里八ツ田

【開院日時】 毎月第1・第3水曜日・午前10:00～午後3:00

(単位:件)

区分	本年度	前年度	比較
修理依頼数	134	180	△ 46

○ 手作りおもちゃ教室等

開催日	会場等
平成25年7月13日(土)	花山児童センター
平成25年7月21日(月)	知立市文化会館
平成25年7月27日(土)	メープルけやき
平成25年8月2日(火)	西児童センター
平成25年8月20日(火)	来迎寺児童センター
平成26年2月15日(土)	知立東小学校

○ 移動おもちゃ図書館

開催日	会場等
平成25年6月4日(火)	昭和児童センター
平成25年6月17日(月)	来迎寺児童センター
平成25年10月31日(木)	来迎寺児童センター
平成25年11月8日(金)	昭和児童センター
平成26年1月21日(火)	花山児童センター
平成26年1月24日(金)	西児童センター
平成26年1月29日(水)	西児童センター

6) 障害施設通園児補助

心身障害児施設等に通う児童を対象として、交通費の一部を補助することにより、保護者の負担軽減と福祉増進を図りました。

※公共交通機関(月額2,000円):通学通園バス(月額1,000円)

○ 対象者数 (単位：人)

区 分	本 年 度	前 年 度	比 較
対象者数	47	45	2

○ 支給金額 (単位：円)

区 分	本 年 度	前 年 度	比 較
支給金額	726,000	720,000	6,000

③ 児童・母子・父子福祉事業

1) ひとり親家庭等交流会

ひとり親家庭等を対象に、親子のふれあい、家族間の交流の場を設けるとともに、当事者組織を支援することを目的として交流会を開催しました。

【開催日】平成25年9月15日(日)

【場 所】嵯峨野・嵐山(京都府) (単位：人)

区 分	本 年 度	前 年 度	比 較
参加者数	47	44	3

④ 育成・援助事業

1) 災害見舞金支給

火災・水害等被災した会員に対し、災害の程度に応じて災害見舞金を支給し、支援しました。(単位：件または円)

本 年 度		前 年 度		比 較	
件数	金 額	件数	金 額	件数	金 額
4	35,000	0	0	4	35,000

2) 歳末義援金配布

歳末たすけあい募金に寄せられた温かい善意を市内のひとり親家庭や障害児・者に、歳末義援金(5,000円)として贈呈しました。(単位：件または円)

区 分	本 年 度	前 年 度	比 較	支 給 総 額
母 子 家 庭 等	317	336	△ 19	1,585,000
在 宅 重 度 障 害 児 ・ 者	112	171	△ 59	560,000
施 設 入 所 者	—	54	△ 54	0
合 計	429	561	△ 132	2,145,000

(6) その他

① 補助金の申請・交付

1) 地区社会福祉協議会

- ・牛田町地区社会福祉協議会
- ・西中町地区社会福祉協議会
- ・宝町地区社会福祉協議会
- ・逢妻町地区社会福祉協議会
- ・新林町地区社会福祉協議会

計5地区

2) 地域福祉活動

- ・ボランティア・市民活動グループ 57グループ（内、サロン 12グループ）

3) 社会福祉協力校補助

- ・知立小学校
 - ・知立西小学校
 - ・知立中学校
 - ・知立高等学校
 - ・山本学園
 - ・猿渡小学校
 - ・ハツ田小学校
 - ・竜北中学校
 - ・知立東高等学校
 - ・来迎寺小学校
 - ・知立南小学校
 - ・知立南中学校
- 計13校

4) 団体補助

- ・知立市保育園連絡協議会
 - ・知立市子ども会育成連絡協議会
 - ・知立市をつなぐ育成会
 - ・知立市身体障害者福祉協議会
 - ・知立市老人クラブ連合会
 - ・知立市遺族会
 - ・特殊教育研究会特別支援教育部会
 - ・知立市ゲートボール協会
 - ・知立市幼児交通安全クラブ連絡協議会
 - ・特定非営利法人かとれあ福祉ネット家族交流会かとれあ会
 - ・ボーイスカウト知立第1団
 - ・あおみの会
- 計12団体

② 共同募金委員会への協力

共同募金委員会の実施計画に基づき、市民の皆様の理解と協力により、赤い羽根共同募金・歳末たすけあい募金運動の推進に、積極的に協力しました。

1) 赤い羽根共同募金実績

(単位：円)

区 分	本 年 度	前 年 度	比 較
戸 別 募 金	5,850,238	5,947,696	△ 97,458
街 頭 募 金	65,779	76,018	△ 10,239
法 人 募 金	208,000	220,000	△ 12,000
学 校 募 金	451,474	450,662	812
職 域 募 金	72,525	70,000	2,525
イ ベ ン ト 募 金	1,871	5,046	△ 3,175
そ の 他	157,395	154,244	3,151
合 計	6,807,282	6,923,666	△ 116,384

2) 歳末たすけあい募金実績

(単位：円)

区 分	本 年 度	前 年 度	比 較
戸 別 募 金	3,826,789	3,797,126	29,663
職 域 募 金	70,000	70,000	0
そ の 他	10,000	11,185	△ 1,185
合 計	3,906,789	3,878,311	28,478

3) 災害義援金実績 (単位：円)

本年度	前年度	比較
55,784	236,480	△ 180,696

内訳(再掲)

(単位：円)

義援金呼称	金額	義援金呼称	金額
東日本大震災義援金	36,793	災害ボランティア・NPOサポート募金	8,779
山口県大雨災害義援金	300	島根県大雨災害義援金	300
岩手県大雨災害義援金	300	秋田県大雨災害義援金	300
フィリピン台風30号災害義援金	9,012	計	55,784

3. 福祉サービス利用援助部門

(1) 総合相談事業

① 心配ごと相談等各種無料相談

複雑・多様化する社会における生活上の諸問題や困りごと等について、民生委員・児童委員、人権擁護委員、交通事故相談員、弁護士等の相談員が相談に応じ、指導、助言等を行いました。

1) 心配ごと相談：毎週火曜日・午後1時～午後4時

(単位：件)

区分	生計	年金	職業・生業	住宅	家族	結婚	離婚	健康・衛生	医療	精神衛生	財産	児童福祉・母子保健	教育・青少年	心身障害者	母子・父子	老人	苦情	その他	合計		
																				本年度	男
	女	1	0	1	1	4	0	0	0	0	0	0	0	1	0	0	0	0	1	9	
	計	3	0	1	1	5	1	0	0	0	0	0	0	1	0	0	0	0	2	14	
前年度	男	1	0	0	0	3	0	1	1	0	0	0	0	0	0	0	0	0	0	2	8
	女	2	0	1	0	4	0	0	0	1	4	0	0	0	0	0	0	0	0	12	
	計	3	0	1	0	7	0	1	1	0	4	0	0	0	0	0	0	0	0	20	
比較	男	1	0	0	0	△2	1	△1	△1	0	0	0	0	0	0	0	0	0	△1	△3	
	女	△1	0	0	1	0	0	0	0	△1	△4	0	0	1	0	0	0	0	1	△3	
	計	0	0	0	1	△2	1	△1	△1	0	△1	△4	0	1	0	0	0	0	0	△6	

2) 人権相談：毎週火曜日・午後1時～午後4時

(単位：件)

区分	本年度			前年度			比較		
	男性	女性	合計	男性	女性	合計	男性	女性	合計
相談件数	5	9	14	8	12	20	△3	△3	△6

3) 交通事故相談：毎月第2火曜日・午後1時～午後4時(定員3名・予約制)(単位：件)

区分	本年度			前年度			比較		
	男性	女性	合計	男性	女性	合計	男性	女性	合計
相談件数	5	2	7	2	2	4	3	0	3

4) 法律相談：毎月第2・4木曜日・午後1時～午後4時（定員6名・予約制）（単位：件）

区 分	本 年 度			前 年 度			比 較		
	男 性	女 性	合 計	男 性	女 性	合 計	男 性	女 性	合 計
相 談 件 数	40	78	118	63	66	129	△ 23	12	△ 11

5) 結婚相談 毎週火曜日 午後1時～午後4時（単位：件）

区 分	本 年 度			前 年 度			比 較		
	男 性	女 性	合 計	男 性	女 性	合 計	男 性	女 性	合 計
相 談 件 数	103	53	156	114	62	176	△ 11	△ 9	△ 20

6) その他の相談

- ・ 行政相談 毎月第2・4金曜日 午後1時～午後4時
- ・ 労働相談 毎月第2火曜日 午後1時～午後4時
- ・ カウンセリング（予約制） 毎週水・土曜日 午後1時～午後2時

② 苦情の受付・処理（事故の発生と対処）

受 付 日	苦 情 内 容	処 理 結 果
平成25年5月24日（金）	利用者宅の駐車場を間違えて駐車し、所有者から苦情を言われた。	所有者の自宅を訪問し、謝罪した。
平成25年11月19日（火）	福祉の里八ツ田（社会福祉協議会）受付窓口がわかりにくく、暗い。	平成26年度から東側受付窓口を開設することとした。
平成26年1月9日（木）	一部の職員の言葉遣いが乱暴である。	言動等に十分に注意し、親切丁寧な対応を行うよう全職員に周知徹底した。
平成26年1月28日（火）	地域包括支援センターによる介護予防指導の訪問を要望するも対応してもらえない。	対応の不便をお詫びするとともに、定期訪問することとした。

③ 第三者評価事業

全国社会福祉協議会による『介護経営診断事業』の受診

- 居宅介護支援事業
- 訪問介護事業
- 通所介護事業

④ 日常生活自立支援事業

判断能力や身体機能が不十分な高齢者や障害者が安心して日常生活を送り、サービス利用が受けられるよう、基幹型社協（安城市社会福祉協議会）と連携し、生活支援員とともに支援しました。（単位：件）

区 分	継 続	新 規	廃止・休止	合 計	前 年 度	比 較
利用者数	5	1	0	6	5	1

(2) 貸付事業

① 総合支援資金貸付事業

県社協貸付制度として事務受託により、生計中心者の失業により生活維持が困難の生活の家庭を対象に、生活資金の相談・貸付・償還指導等を行いました。

(単位：件または円)

本年度		前年度		比較	
件数	金額	件数	金額	件数	金額
0	0	0	0	0	0

(単位：件)

相談件数		
本年度	前年度	比較
18	17	1

② 福祉資金(緊急小口資金) 貸付事業

県社協貸付制度として事務受託により、低所得者家庭を対象に、緊急かつ一時的に生計困難となった場合必要となる小口資金の相談・貸付・償還指導等を行いました。

(単位：件または円)

本年度		前年度		比較	
件数	金額	件数	金額	件数	金額
1	29,000	0	0	1	29,000

(単位：件)

相談件数		
本年度	前年度	比較
23	29	△6

③ 教育支援資金

県社協貸付制度として事務受託により、低所得者家庭を対象に、高校、大学等の修学に必要な教育資金の相談・貸付・償還指導等を行いました。

(単位：件または円)

本年度		前年度		比較	
件数	金額	件数	金額	件数	金額
0	0	0	0	0	0

(単位：件)

相談件数		
本年度	前年度	比較
6	12	△6

④ 不動産担保型生活資金貸付事業

県社協貸付制度として事務受託により、低所得で高齢者の家庭を対象とし土地を担保とする生活資金の貸付制度ですが、本年度は相談等ありませんでした。

(単位：件または円)

本年度		前年度		比較	
件数	金額	件数	金額	件数	金額
0	0	0	0	0	0

(単位：件)

相談件数		
本年度	前年度	比較
0	1	△1

⑤ かきつばた資金貸付事業

生活不安定な低所得の家庭を対象に、くらしの維持に必要な小口資金の相談・貸付・償還指導等を行いました。

(単位：件または円)

本年度		前年度		比較	
件数	金額	件数	金額	件数	金額
3	30,000	4	40,000	△1	△10,000

(単位：件)

相談件数		
本年度	前年度	比較
21	24	△3

(3) 地域包括支援センター（基幹型在宅介護支援センター）事業

総合的・包括的ケア体制の中核として、介護予防ケアマネジメント、総合相談支援、権利擁護、包括的・継続的ケアマネジメント支援業務を実施するとともに、『基幹型』在宅介護支援センターとして3つの『地域型』在宅介護支援センターの支援をしました。

① 相談実績

1) 相談者数

(単位：人)

月	4	5	6	7	8	9	10	11	12	1	2	3	計	前年度	比較
相談者数	348	323	317	363	309	298	287	323	238	299	335	302	3,742	4,243	△ 501

2) 方法別相談件数

(単位：件)

月	4	5	6	7	8	9	10	11	12	1	2	3	計	前年度	比較	
区分	訪問	178	147	155	211	172	148	153	165	142	140	169	139	1,919	2,377	△ 458
	来訪	17	11	20	16	9	18	5	19	6	24	15	8	168	216	△ 48
	電話	153	165	142	136	128	132	129	139	90	135	151	155	1,655	1,650	5
合計	348	323	317	363	309	298	287	323	238	299	335	302	3,742	4,243	△ 501	

3) 内容別相談件数

(単位：件)

月	4	5	6	7	8	9	10	11	12	1	2	3	計	前年度	比較	
区分	総合相談支援	128	96	106	259	270	214	212	222	194	240	234	220	2,395	1,253	1,142
	権利擁護	25	18	15	6	14	13	9	5	5	2	2	4	118	174	△ 56
	介護予防 ケアマネジメント	1	0	1	5	1	0	2	0	5	4	2	0	21	103	△ 82
	介護予防給付 ケアマネジメント	273	277	275	326	323	306	295	356	267	308	318	261	3,585	1,470	2,115
合計	427	391	397	596	608	533	518	583	471	554	556	485	6,119	3,000	3,119	

② 介護予防支援事業（介護予防プランの作成）

公正中立で、利用者の立場に立った介護予防サービス計画（介護予防プラン）を作成し、適切な介護保険サービスが利用できるよう支援しました。

なお、介護予防支援業務については、一部、居宅介護支援事業所に委託しています。

(単位：件)

月	4	5	6	7	8	9	10	11	12	1	2	3	計	前年度	比較	
区分	要支援度1	123	122	135	123	131	134	148	139	143	140	139	146	1,623	1,381	242
	要支援度2	149	153	163	147	155	162	163	173	168	177	185	175	1,970	1,749	221
合計	272	275	298	270	286	296	311	312	311	317	324	321	3,593	3,130	463	
区分	自事業所	182	180	184	163	189	196	205	203	198	209	206	198	2,313	2,208	105
	再委託事業所	90	95	114	107	97	100	106	109	113	108	118	123	1,280	922	358
合計	272	275	298	270	286	296	311	312	311	317	324	321	3,593	3,130	463	

③ 権利擁護相談

財産侵害・借金・虐待・金銭管理に関する事例に対し、関係機関と連携し、高齢者

をサポートしました。

(単位：件)

区 分		本年度	前年度	比 較
件 数	成年後見利用援助	4	13	△ 9
	虐 待 対 応	90	105	△ 15
	困 難 事 例 支 援	24	53	△ 29
	消 費 者 被 害	0	3	△ 3
合 計		118	174	△ 56

④ 住宅改修指導（高齢者等リフォームヘルプ）事業

市高齢者等住宅改修指導事業実施要綱等に基づき、リフォームヘルパーを派遣し、住宅の改修・改善の支援をしました。

(単位：件)

区 分		本年度	前年度	比 較
件 数	高齢者	23	2	21
	障害者	0	1	△ 1
合 計		23	3	20

⑤ 福祉機器・介護用品の展示

歩行、食事、排泄、入浴等の日常生活を支援する福祉機器、介護用品等の展示コーナーを設置し、レンタルまたは購入等の相談に応じました。

⑥ 転倒骨折予防教室

市受託事業として、知立市、保健センター、地域型在宅介護支援センターと連携し、転倒骨折予防、筋力向上、栄養改善、口腔機能向上のため、教室を開催しました。

【ぴんしゃん教室】（参加対象者：二次予防高齢者）

- 1) 知立中学校区 【期 間】平成25年5月～7月（全6回）
【場 所】知立市中央公民館
【参加者】29人
- 2) 竜北中学校区 【期 間】平成25年9月～11月（全6回）
【場 所】知立文化広場
【参加者】25人
- 3) 南中学校区 【期 間】平成26年1月～3月（全6回）
【場 所】知立市福祉の里ハツ田
【参加者】19人

【いきいき元気アップ教室】

- 1) 第1クール 【期 間】平成25年5月～7月（全6回）
【場 所】知立市福祉の里ハツ田
【参加者】15人
- 2) 第2クール 【期 間】平成25年9月～11月（全6回）

- 【場 所】知立市福祉の里ハツ田
【参加者】20人
- 3) 第3クール 【期 間】平成26年1月～3月(全6回)
【場 所】知立市福祉の里ハツ田
【参加者】20人

⑦ 家族介護者交流事業

介護者同士の交流や心身のリフレッシュのため、並びに、家族介護者相互の交流を深めるため、交流事業を開催しました。

- 1) 【開催日】平成25年5月24日(金)
【場 所】新実南吉記念館
【参加者】32人
- 2) 【開催日】平成25年10月8日(火)
【場 所】知立市福祉の里ハツ田
【参加者】35人

⑧ 在宅介護支援センター運営協議会の開催

- 【開催日】平成26年2月27日(木)
【場 所】知立市役所

⑨ 相談協力員研修会の開催

- 1) 【開催日】平成25年9月4日(水)
【場 所】いきがいセンター
【参加者】64人
- 2) 【開催日】平成26年2月5日(水)
【場 所】いきがいセンター
【参加者】64人

⑩ 介護予防だよりの発行

- 介護予防に関する情報提供のため、『介護予防だより』を発行しました。
【発行部数】29,300部(全戸配布)
【発行回数】毎月(全12回)発行

⑪ パンフレット等の発行

介護予防に関する普及啓発・情報提供のため、パンフレット等を発行し、対象者・関係機関窓口等に配布しました。

- 1) 知立市高齢者福祉マップ
- 2) はじめていますか「介護予防」
- 3) 高齢者の尊厳と安心をみんなで守りましょう
- 4) みんなで防ごう高齢者虐待

(4) 障害者相談支援センター事業

障害をお持ちの方及びその家族の相談に応じ、必要な情報の提供や助言、障害福祉サービスの利用支援や調整等を行うとともに、権利擁護のための必要な援助を行い、自立と社会参加の促進を支援しました。

① 相談実績

(単位：件)

月		4	5	6	7	8	9	10	11	12	1	2	3	計	前年度	比較	
件数	18歳未満	20	13	25	17	14	19	33	41	28	31	41	33	315	159	156	
	男女別	男	13	9	7	6	4	9	14	23	15	19	29	24	172	124	48
		女	7	4	18	9	9	10	19	18	13	12	12	9	140	22	118
		不明	0	0	0	2	1	0	0	0	0	0	0	0	3	0	3
件数	18歳以上	182	158	194	189	241	281	277	269	202	251	231	175	2,650	1,947	703	
	男女別	男	119	86	88	78	130	157	112	125	96	119	115	89	1,314	922	392
		女	63	72	106	111	111	123	165	144	106	132	116	86	1,335	870	465
		不明	0	0	0	0	0	1	0	0	0	0	0	0	1	0	1
合計		202	171	219	206	255	300	310	310	230	282	272	208	2,965	2,106	859	

② ケアプランの作成

公正中立で、利用者の立場に立ったケアプランを作成し、適切な障害福祉サービスが利用できるよう支援しました。

(単位：件)

月	4	5	6	7	8	9	10	11	12	1	2	3	計	前年度	比較
合計	8	3	11	12	10	12	10	22	15	20	13	25	161	38	123

(5) 社会福祉事業者等研修・教育事業

① 地域包括ケア会議

行政・保健センター・在宅介護支援センター対象：原則として毎月第1・第3木曜日

(単位：回または人)

月	4	5	6	7	8	9	10	11	12	1	2	3	計	前年度	比較
開催回数	2	2	2	2	2	2	2	2	2	2	2	2	24	24	0
参加者数	18	16	18	15	18	18	16	18	18	18	15	18	206	199	7

② 地域ケア会議

居宅介護支援事業所（ケアマネ）対象：原則として毎月第2・第4木曜日

(単位：回または人)

月	4	5	6	7	8	9	10	11	12	1	2	3	計	前年度	比較
開催回数	2	1	2	2	1	2	2	2	1	1	2	1	19	19	0
参加者数	79	86	64	100	74	130	56	117	83	71	69	35	964	832	132

③ 実習生受入

福祉人材の育成のために、積極的に実習生を受入れ、支援しました。

(単位：機関・人・日)

本年度			前年度			比較		
機関	人数	延べ日数	機関	人数	延べ日数	機関	人数	延べ日数
3	18	18	3	21	21	0	△3	△3

④ 事業者連絡協議会

知立市介護支援専門員連絡協議会を組織し、事務局として支援しました。

4. 在宅福祉サービス推進部門

(1) 介護保険事業

① 居宅介護支援・介護予防支援事業（ケアプラン・介護予防プランの作成）

介護支援専門員（ケアマネージャー）が公正中立で、利用者の立場に立った介護サービス計画（ケアプラン）を作成するとともに、地域包括支援センターからの委託により、介護予防サービス計画（介護予防プラン）を作成し、適切な介護予防サービスが利用できるよう支援しました。

(単位：件)

月	4	5	6	7	8	9	10	11	12	1	2	3	計	前年度	比較	
件数 (利用者数)	要支援1	1	1	1	2	2	1	2	2	2	2	2	20	13	7	
	要支援2	7	6	8	7	7	8	9	9	8	9	9	96	59	37	
	要介護1	45	43	46	49	51	52	48	47	46	47	47	51	665	△93	
	要介護2	39	41	39	38	37	36	39	44	45	43	44	43	488	515	△27
	要介護3	17	16	17	17	17	18	16	15	15	16	17	16	197	297	△100
	要介護4	11	10	11	10	11	11	9	9	8	8	7	5	110	139	△29
	要介護5	8	8	9	8	7	7	7	8	9	9	9	10	99	194	△95
合計	128	125	131	131	132	133	130	134	133	134	135	136	1,582	1,882	△300	

② 訪問介護事業（ホームヘルプサービス）

訪問介護員（ホームヘルパー）が介護サービス計画・介護予防サービス計画（ケアプラン・介護予防プラン）並びに訪問介護計画・訪問介護予防計画に基づき、身体介護・生活援助等、利用者本位の介護サービスを提供しました。

(単位：人)

月	4	5	6	7	8	9	10	11	12	1	2	3	計	前年度	比較	
延べ 利用 人数	要支援1	112	116	104	127	118	131	141	117	116	96	101	117	1,396	1,416	△20
	要支援2	209	200	195	232	210	213	235	226	219	209	185	189	2,522	2,338	184
	要介護1	256	272	280	328	299	286	296	288	298	309	318	329	3,559	2,545	1,014
	要介護2	177	176	179	167	160	164	176	183	175	157	157	189	2,060	2,098	△38
	要介護3	66	91	96	112	153	156	124	98	66	41	22	29	1,054	944	110
	要介護4	63	77	83	85	84	66	71	69	44	53	51	37	783	618	165
	要介護5	16	23	13	3	4	66	12	10	37	52	49	47	332	639	△307
合計	899	955	950	1,054	1,028	1,082	1,055	991	955	917	883	937	11,706	10,598	1,108	
利用者数	104	106	111	113	114	122	118	119	115	114	112	108	1,356	1,281	75	

③ 通所介護事業（デイサービス）

看護・介護職員等が介護サービス計画・介護予防サービス計画（ケアプラン・介護予防プラン）並びに通所介護計画・通所介護予防計画に基づき、デイサービスセンターで、看護・介護等、利用者本位の介護サービスを提供しました。（単位：人）

月	4	5	6	7	8	9	10	11	12	1	2	3	計	前年度	比較	
延べ 利用 人数	要支援1	13	16	18	20	27	23	28	25	22	21	15	19	247	67	180
	要支援2	30	34	19	18	16	30	45	40	28	23	24	22	329	223	106
	要介護1	132	130	137	164	161	137	167	117	136	134	156	158	1,729	1,668	61
	要介護2	83	83	73	71	83	66	59	96	79	78	75	91	937	1,005	△ 68
	要介護3	33	39	36	37	34	28	31	18	17	15	14	18	320	353	△ 33
	要介護4	13	18	19	23	20	18	22	15	11	8	15	0	182	345	△ 163
	要介護5	0	0	0	0	0	0	0	0	0	0	0	5	5	137	△ 132
合計	304	320	302	333	341	302	352	311	293	279	299	313	3,749	3,698	51	
利用者数	40	39	40	37	41	43	42	38	39	35	38	37	469	564	△ 95	

(2) 障害者総合支援事業

身体障害者・知的障害者・障害のある児童・精神障害者を対象に、居宅介護計画に基づき、身体介護・家事援助等、利用者本位の自立支援サービスを提供しました。

① 居宅介護事業（ホームヘルプサービス）

1) 居宅介護（ホームヘルプサービス）

（単位：人）

月	4	5	6	7	8	9	10	11	12	1	2	3	計	前年度	比較
延べ利用人数	349	343	291	343	311	294	305	336	365	315	377	390	4,019	4,413	△ 394
利用者数	45	39	40	40	39	37	42	41	44	42	51	48	508	488	20

2) 同行援護（ホームヘルプサービス）

（単位：人）

月	4	5	6	7	8	9	10	11	12	1	2	3	計	前年度	比較
延べ利用人数	27	32	33	31	27	31	36	25	22	20	26	26	336	181	155
利用者数	3	4	5	4	4	5	5	3	3	4	3	5	48	35	13

② 地域生活支援事業（ホームヘルプサービス）

1) 身体障害者移動支援（ホームヘルプサービス）

（単位：人）

月	4	5	6	7	8	9	10	11	12	1	2	3	計	前年度	比較
延べ利用人数	15	7	3	7	5	5	5	8	4	4	5	6	74	293	△ 219
利用者数	6	5	2	4	2	3	2	3	3	3	3	6	42	78	△ 36

2) 知的障害者移動支援（ホームヘルプサービス）

（単位：人）

月	4	5	6	7	8	9	10	11	12	1	2	3	計	前年度	比較
延べ利用人数	20	21	22	22	20	25	25	24	21	19	21	23	263	240	23
利用者数	6	7	6	8	8	8	8	8	8	8	8	8	91	76	15

3) 児童移動支援（ホームヘルプサービス）

（単位：人）

月	4	5	6	7	8	9	10	11	12	1	2	3	計	前年度	比較
延べ利用人数	109	12	10	75	65	54	8	8	8	6	6	4	365	133	232
利用者数	3	3	2	3	3	2	2	2	2	2	2	2	28	30	△ 2

4) 精神障害者移動支援（ホームヘルプサービス）

（単位：人）

月	4	5	6	7	8	9	10	11	12	1	2	3	計	前年度	比較
延べ利用人数	11	11	9	9	8	8	12	12	9	8	10	16	123	40	83
利用者数	2	2	2	1	1	1	2	2	1	1	1	1	17	15	2

③ 基準該当生活介護事業（身体障害者デイサービス）（介護保険相互利用型）

障害者総合支援法に基づく基準該当生活介護事業所として、身体障害者を対象に、看護職員・介護職員等がデイサービスセンターで、介護・看護・入浴・食事・送迎等のサービスを提供しました。

（単位：人）

月	4	5	6	7	8	9	10	11	12	1	2	3	計	前年度	比較
延べ利用人数	21	18	19	19	13	11	12	12	11	11	13	15	175	223	△ 48
利用者数	2	2	2	2	1	1	1	1	1	1	2	2	18	30	△ 12

(3) 地域活動支援センター事業（障害者デイサービス講座）

市からの受託事業として、障害者を対象に、創作的活動、日常動作訓練を中心に、各種の講座を開催し、あわせて食事・送迎サービスを提供しました。

1) 月別利用実績

（単位：人）

月	4	5	6	7	8	9	10	11	12	1	2	3	計	前年度	比較
延べ利用人数	104	165	200	183	135	178	193	196	181	181	183	181	2,080	1,806	274
利用者数	58	59	65	62	56	63	68	68	67	65	65	63	759	671	88

2) 付随サービス

（単位：人）

月	4	5	6	7	8	9	10	11	12	1	2	3	計	前年度	比較	
利 延 用 人 数	給食	33	55	65	58	37	60	59	61	54	56	49	50	637	500	137
	送迎 往路	61	83	109	93	80	103	106	108	101	103	100	94	1,141	1,022	119
	復路	63	89	111	95	82	108	108	111	106	107	109	104	1,193	998	195

3) 講座別利用実績

（単位：回または人）

講座名	回数	延べ人数	前年度	比較
布の手作り	12	151	143	8
短歌	12	43	44	△ 1
パソコン	19	229	179	50
オカリナ	23	128	85	43
パッチワーク	12	123	87	36
ペン習字	12	123	95	28

やさしい英会話	20	129	102	27
絵 て が み	12	127	109	18
ち ぎ り 絵	12	87	60	27
カ ラ オ ケ	12	210	229	△ 19
おえかきクラブ	20	79	49	30
陶 芸	19	151	116	35
健 康 体 操	12	114	76	38
書 道	12	175	148	27
民 謡 太 鼓	—	—	32	△ 32
歌 う 会	10	102	138	△ 36
フ ラ ダ ンス	—	—	31	△ 31
音 楽 療 法	11	109	83	26
合 計	230	2,080	1,806	274

(4) その他

① 住民参加型在宅福祉サービス

公的なサービス等の補完を目的に、住民の参加と協力により、日常生活を営むのに支障のある方を対象とし、家事援助等のサービスを提供しました。(単位：人)

月	4	5	6	7	8	9	10	11	12	1	2	3	計	前年度	比較
延べ利用人数	20	23	19	27	21	17	28	22	22	21	21	20	261	229	32
利用者数	11	16	12	18	12	12	19	15	17	13	14	12	171	154	17

② 外出支援・移送サービス

外出困難な高齢者・障害者等を対象に、外出支援ボランティア及びトヨタ車体従業員の協力により、移送サービスを実施し、通院・買い物等外出の支援をしました。

1) 協力会員数 (単位：人)

区 分	本年度	前年度	比較
協力会員	14	15	△ 1

2) 利用会員数 (単位：人)

区 分	本年度	前年度	比較
利用会員	61	55	6

3) 外出支援ボランティア『どらぼら』の協力による利用実績 (単位：件または人)

月	4	5	6	7	8	9	10	11	12	1	2	3	計	前年度	比較
利用件数	51	52	51	52	48	48	47	47	43	34	33	41	547	545	2
実人員	35	37	35	37	34	36	33	33	30	26	26	32	394	387	7

4) トヨタ車体株式会社及び従業員の協力による利用実績 (単位：件または人)

月	4	5	6	7	8	9	10	11	12	1	2	3	計	前年度	比較
利用件数	1	0	0	0	0	0	0	1	0	0	0	0	2	7	△ 5
実人員	1	0	0	0	0	0	0	1	0	0	0	0	2	7	△ 5

会 議 ・ 行 事 等 へ の 参 加

4月

日付	行 事	場 所
1	辞令伝達式	福祉の里
10	老人クラブ連合会総会	福祉の里
10	民生委員会総会	中央公民館
15	ボランティア「あおみの会」総会	福祉の里
17	保護司会・更生保護女性会総会	中央公民館
20	保育園連絡協議会総会	中央公民館
23	区長会役員会	市役所
24	手をつなぐ育成会総会	いきがいセンター

5月

日付	行 事	場 所
1	民生委員会	福祉の里
10	区長会	中央公民館
16	安城養護学校地区別懇談会	刈谷市総合文化センター
16	総合式典	中央公民館
16	NPOかとれあ福祉ネット総会	福祉の里
20	市老連教室開講式	福祉の里
26	身体障害者福祉協議会総会	身体障害者福祉センター
31	市長杯グランドゴルフ大会	昭和グランド

6月

日付	行 事	場 所
1	特設人権相談所	福祉の里
5	民生委員会	福祉の里
7	幼児交通安全クラブ連協総会	中央公民館
9	社協旗争奪ゲートボール大会	御林公園
15	牛田町地区社会福祉協議会役員会	牛田町公民館

7月

日付	行 事	場 所
3	民生委員会	福祉の里
9	社会を明るくする運動	アピタ
10	民生委員研修旅行（～12日）	いわき市社協他
26	火災・避難・消火訓練	福祉の里
28	猿渡川まつり	猿渡川周辺
29	県共同募金会評議員会	県社会福祉会館

8月

日付	行 事	場 所
5	民生委員児童委員推薦会	市役所
7	民生委員会	福祉の里

9月

日付	行 事	場 所
1	総合防災訓練	市役所他
4	民生委員会・敬老祝金配布	福祉の里
8	三世代ゲートボール大会	御林公園
21	障害者スポーツ大会	安城コロナ

10月

日付	行 事	場 所
2	民生委員会	福祉の里
3	老人スポーツ大会	福祉体育館
10	安城養護学校前進会	福祉の里

11月

日付	行 事	場 所
1	市老連グランドゴルフ大会	昭和グランド
15	全国社会福祉大会	日比谷公会堂
21	平和祈念式	中央公民館
25	民生委員会	福祉の里

12月

日付	行 事	場 所
7	草の根フェスティバル	福祉センター
10	特設人権相談所	福祉の里
18	民生委員会	福祉の里
22	手をつなぐ育成会クリスマス会	いきがいセンター
27	仕事納め式	福祉の里

1月

日付	行 事	場 所
4	仕事始め式	福祉の里
8	民生委員会	福祉の里
11	けやきの会新春のつどい	けやきの家

2月

日付	行 事	場 所
5	民生委員会	福祉の里
19	新任民生委員・児童委員研修会	中央公民館

3月

日付	行 事	場 所
5	民生委員会	福祉の里
7	市老連会長杯グランドゴルフ大会	昭和グランド
8	ペタンク大会	草刈公園グランド
19	避難訓練・消火訓練	福祉の里

平成25年度 収支決算書

(自) 平成25年4月1日 (至) 平成26年3月31日

平成25年度 資金収支決算総括表

(自) 平成25年4月1日 (至) 平成26年3月31日

【勘定科目別】

単位：円 △印：減額

大科目	予算額	決算額	差異	備考
会費収入	6,600,000	5,825,000	775,000	一般会費・賛助会費・特別会費
寄附金収入	1,760,000	1,529,073	230,927	指定寄附金・一般寄附金
補助金収入	14,358,000	14,355,160	2,840	社協運営費等市補助金
助成金収入	802,000	291,620	510,380	県社協・その他の助成金
受託金収入	72,467,000	71,161,268	1,305,732	地域包括・相談支援等市委託金
事業収入	819,000	668,210	150,790	在宅福祉サービス利用料等
貸付事業収入	200,000	40,000	160,000	かきつばた資金償還金
共同募金配分金収入	9,055,000	8,967,455	87,545	共同募金・歳末募金配分金
介護保険収入	118,283,000	104,382,020	13,900,980	介護保険介護給付費・利用料等
自立支援費等収入	29,100,000	24,376,628	4,723,372	障害福祉介護給付費・利用料等
雑収入	850,000	387,000	463,000	まつり収益金・コピー使用料等
受取利息配当金収入	781,000	118,394	662,606	基金・退職金等定期預金利息
会計単位間繰入金収入	1,027,000	2,200,702	△ 1,173,702	職員退職給与積立金・財源移譲等
経理区分間繰入金収入	27,950,000	26,006,597	1,943,403	職員退職給与積立金・財源移譲等
経常活動による収入計(1)	284,052,000	260,309,127	23,742,873	
人件費支出	194,361,000	188,583,147	5,777,853	給料・賃金・法定福利費等
事務費支出	3,064,000	2,142,239	921,761	研修費・福利厚生費・渉外費等
事業費支出	74,265,000	61,447,828	12,817,172	消耗品費・車輻費・委託料等
貸付事業等支出	200,000	30,000	170,000	かきつばた資金貸付金
助成金支出	3,867,000	3,535,500	331,500	地域福祉・地区社協助成金等
負担金支出	281,000	203,200	77,800	県社協・県お連・県木連会費等
会計単位間繰入金支出	1,027,000	2,200,702	△ 1,173,702	職員退職給与積立金・財源移譲等
経理区分間繰入金支出	27,950,000	26,006,597	1,943,403	職員退職給与積立金・財源移譲等
経常活動による支出計(2)	305,015,000	284,149,213	20,865,787	
経常活動資金収支差額(3=1-2)	△ 20,963,000	△ 23,840,086	2,877,086	
施設整備等寄附金収入	800,000	800,000	0	福祉巡回車寄贈
施設整備等による収入計(4)	800,000	800,000	0	
固定資産取得支出	1,018,000	1,018,000	0	福祉巡回車・耐火金庫
施設整備等による支出計(5)	1,018,000	1,018,000	0	
施設整備等資金収支差額(6=4-5)	△ 218,000	△ 218,000	0	
その他の収入	180,000	180,000	0	県共済会退職金
財務活動による収入計(7)	180,000	180,000	0	
積立預金積立支出	3,115,000	3,043,303	71,697	職員退職給与積立金
財務活動による支出計(8)	3,115,000	3,043,303	71,697	
財務活動資金収支差額(9=7-8)	△ 2,935,000	△ 2,863,303	△ 71,697	
予備費(10)	411,000	0	411,000	
当期資金収支差額(11=3+6+9-10)	△ 24,527,000	△ 26,921,389	2,394,389	
前期末支払資金残高(12)	24,527,000	67,600,175	△ 43,073,175	
当期末支払資金残高(11+12)	0	40,678,786	△ 40,678,786	

平成25年度 事業活動収支決算総括表

(自)平成25年4月1日 (至)平成26年3月31日

【勘定科目別】

単位：円 △印：減額

大科目	本年度決算額	前年度決算額	増 減	備 考
会費収入	5,825,000	5,664,000	161,000	一般会費・賛助会費・特別会費
寄附金収入	1,529,073	1,556,296	△ 27,223	指定寄付金・一般寄付金
補助金収入	14,355,160	14,521,188	△ 166,028	社協運営費等市補助金
助成金収入	291,620	247,380	44,240	県社協・その他の助成金
受託金収入	71,161,268	73,930,487	△ 2,769,219	地域包括・相談支援等市委託金
事業収入	668,210	765,185	△ 96,975	在宅福祉サービス利用料等
共同募金配分金収入	8,967,455	9,004,488	△ 37,033	共同募金・歳末募金配分金
負担金収入	0	16,000	△ 16,000	
介護保険収入	104,382,020	106,892,683	△ 2,510,663	介護保険介護給付費・利用料等
自立支援費等収入	24,376,628	22,655,577	1,721,051	障害福祉介護給付費・利用料等
雑収入	387,000	845,326	△ 458,326	まつり収益金・コピー使用料等
引当金戻入	180,000	675,000	△ 495,000	県共済会退職給与引当金
国庫補助金等特別積立金取崩額	1,225,707	1,264,457	△ 38,750	特殊浴槽・自動車・紙折り機等
事業活動収入計(1)	233,349,141	238,038,067	△ 4,688,926	
人件費支出	188,583,147	175,986,733	12,596,414	給料・賃金・法定福利費等
事務費支出	2,142,239	1,602,625	539,614	研修費・福利厚生費・渉外費等
事業費支出	61,447,828	66,234,254	△ 4,786,426	消耗品費・車輛費・委託料等
助成金支出	3,535,500	3,537,900	△ 2,400	地域福祉・地区社協助成金等
負担金支出	203,200	223,399	△ 20,199	県社協・県お連・県木連会費等
減価償却費	1,692,097	1,865,495	△ 173,398	特殊浴槽・自動車・紙折り機等
引当金繰入	3,043,303	2,790,462	252,841	職員退職給与積立金
事業活動支出計(2)	260,647,314	252,240,868	8,406,446	
事業活動収支差額(3=1-2)	△ 27,298,173	△ 14,202,801	△ 13,095,372	
受取利息配当金収入	118,394	153,825	△ 35,431	基金・退職金等定期預金利息
会計単位間繰入金収入	2,200,702	5,216,632	△ 3,015,930	職員退職給与積立金・財源移譲等
経理区分間繰入金収入	26,006,597	27,377,080	△ 1,370,483	職員退職給与積立金・財源移譲等
事業活動外収入計(4)	28,325,693	32,747,537	△ 4,421,844	
会計単位間繰入金支出	2,200,702	5,216,632	△ 3,015,930	職員退職給与積立金・財源移譲等
経理区分間繰入金支出	26,006,597	27,377,080	△ 1,370,483	職員退職給与積立金・財源移譲等
事業活動外支出計(5)	28,207,299	32,593,712	△ 4,386,413	
事業活動外収支差額(6=4-5)	118,394	153,825	△ 35,431	
経常収支差額(7=3-6)	△ 27,179,779	△ 14,048,976	△ 13,130,803	
施設整備等寄附金収入	800,000	0	800,000	福祉巡回車寄贈
特別収入計(8)	800,000	0	800,000	
固定資産売却損及び処分損	14,285	4	14,281	パソコン・プロジェクター等
特別支出計(9)	14,285	4	14,281	
特別収支差額(10=8-9)	785,715	△ 4	785,719	
当期活動収支差額(11=7+10)	△ 26,394,064	△ 14,048,980	△ 12,345,084	
前期繰越活動収支差額(12)	71,799,206	85,848,186	△ 14,048,980	
当期末繰越活動収支差額(13=11+12)	45,405,142	71,799,206	△ 26,394,064	
市民福祉基金積立金取崩額(14)	0	0	0	
かきつばた資金積立金積立額(15)	0	0	0	
次期繰越活動収支差額(16=13+14-15)	45,405,142	71,799,206	△ 26,394,064	

平成25年度 一般会計資金収支決算 総括表
(自) 平成25年4月1日 (至) 平成26年3月31日

【 勘定科目別 】

収入の部

単位：円 △印：減額

大科目	予 算 額	決 算 額	差 異	備 考
会費収入	6,600,000	5,825,000	775,000	一般会費・賛助会費・特別会費
寄附金収入	1,760,000	1,529,073	230,927	指定寄付金・一般寄付金
補助金収入	14,358,000	14,355,160	2,840	社協運営費等市補助金
助成金収入	802,000	291,620	510,380	県社協・その他の助成金
受託金収入	47,168,000	46,236,268	931,732	会館管理・相談支援等市委託金
事業収入	780,000	607,210	172,790	在宅福祉サービス利用料等
貸付事業収入	200,000	40,000	160,000	かきつばた資金償還金
共同募金配分金収入	9,055,000	8,967,455	87,545	共同募金・歳末募金配分金
介護保険収入	103,242,000	89,011,905	14,230,095	介護保険介護給付費・利用料等
自立支援費等収入	29,100,000	24,376,628	4,723,372	障害福祉介護給付費・利用料等
雑収入	850,000	387,000	463,000	まつり収益金・コピー使用料等
受取利息配当金収入	781,000	118,394	662,606	基金・退職金等定期預金利息
会計単位間繰入金収入	877,000	2,200,702	△ 1,323,702	職員退職給与積立金・財源移譲等
経理区分間繰入金収入	27,950,000	26,006,597	1,943,403	職員退職給与積立金・財源移譲等
経常活動による収入計(1)	243,523,000	219,953,012	23,569,988	
人件費支出	164,667,000	159,558,595	5,108,405	給料・賞金・法定福利費等
事務費支出	2,873,000	1,982,105	890,895	研修費・福利厚生費・渉外費等
事業費支出	64,759,000	52,725,101	12,033,899	消耗品費・車輛費・委託料等
貸付事業等支出	200,000	30,000	170,000	かきつばた資金貸付金
助成金支出	3,867,000	3,535,500	331,500	地域福祉・地区社協助成金等
負担金支出	246,000	173,200	72,800	県社協・県お連・県木連会費等
会計単位間繰入金支出	150,000	0	150,000	職員退職給与積立金・財源移譲等
経理区分間繰入金支出	27,950,000	26,006,597	1,943,403	職員退職給与積立金・財源移譲等
経常活動による支出計(2)	264,712,000	244,011,098	20,700,902	
経常活動資金収支差額(3=1-2)	△ 21,189,000	△ 24,058,086	2,869,086	
施設整備等補助金収入	800,000	800,000	0	福祉巡回車寄贈
施設整備等による収入計(4)	800,000	800,000	0	
固定資産取得支出	800,000	800,000	0	福祉巡回車
施設整備等による支出計(5)	800,000	800,000	0	
施設整備等資金収支差額(6=4-5)	0	0	0	
その他の収入	180,000	180,000	0	県共済会退職金
財務活動による収入計(7)	180,000	180,000	0	
積立預金積立支出	3,115,000	3,043,303	71,697	職員退職給与積立金
財務活動による支出計(8)	3,115,000	3,043,303	71,697	
財務活動資金収支差額(9=7-8)	△ 2,935,000	△ 2,863,303	△ 71,697	
予備費	403,000	0	403,000	
当期資金収支差額(11=3+6+9-10)	△ 24,527,000	△ 26,921,389	2,394,389	
前期末支払資金残高(12)	24,527,000	67,600,175	△ 43,073,175	
当期末支払資金残高(11+12)	0	40,678,786	△ 40,678,786	

収入の部

単位：円 △印：減額

経理区分	予算額	決算額	差異	備考
1 法人運営事業	35,341,000	44,991,609	△ 9,650,609	市補助金・繰入金収入等
2 福祉活動専門員事業	5,530,000	5,384,028	145,972	市補助金・繰入金収入等
3 福祉の里ハツ田管理事業	21,632,000	21,367,673	264,327	市委託金・繰入金収入等
4 市民福祉基金積立事業	700,000	105,000	595,000	利息
5 退職金積立事業	3,115,000	3,043,303	71,697	繰入金収入・利息
6 企画・広報事業	7,474,000	4,711,463	2,762,537	会費・寄付金・繰入金収入等
7 地域福祉推進事業	2,267,000	1,977,950	289,050	会費・助成金・繰入金収入等
8 助成事業	137,000	96,300	40,700	市補助金・繰入金収入等
9 ボランティア・市民活動センター事業	10,037,000	8,859,600	1,177,400	市補助金・会費・繰入金収入等
10 共同募金配分事業	9,316,000	7,600,561	1,715,439	共同募金配分金・市委託金等
11 歳末たすけあい募金配分事業	3,351,000	2,105,000	1,246,000	歳末義援金等
12 生活福祉資金貸付事業	443,000	402,453	40,547	県社協委託金・繰入金収入
13 かきつばた資金貸付事業	200,000	491,500	△ 291,500	かきつばた資金償還金
14 居宅介護等事業（介護保険）	50,436,000	76,351,440	△ 25,915,440	介護給付費・負担金収入等
15 身体障害者居宅介護等事業	22,180,000	19,746,858	2,433,142	介護給付費・負担金収入等
16 その他の居宅介護等事業	578,000	371,632	206,368	利用料・繰入金収入等
17 老人デイサービスセンター事業（介護保険）	41,285,000	39,493,741	1,791,259	介護給付費・繰入金収入等
18 身体障害者デイサービス事業	11,310,000	10,144,330	1,165,670	市委託金・利用料収入等
19 在宅介護支援センター事業	180,000	180,000	0	市委託金
20 居宅介護支援事業（介護保険）	23,391,000	23,010,539	380,461	介護給付費・受託金収入等
21 心配ごと相談事業	1,617,000	1,573,727	43,273	市委託金・繰入金収入等
22 相談支援事業	18,510,000	16,524,480	1,985,520	市委託金・介護給付費収入等
計	269,030,000	288,533,187	△ 19,503,187	

支出の部

単位：円 △印：減額

経理区分	予算額	決算額	差異	備考
1 法人運営事業	35,341,000	34,569,775	771,225	人件費・消耗品・委託費等
2 福祉活動専門員事業	5,530,000	5,384,028	145,972	人件費
3 福祉の里ハツ田管理事業	21,632,000	21,367,673	264,327	人件費・委託費・光熱水費等
4 市民福祉基金積立事業	700,000	105,000	595,000	繰入金支出
5 退職金積立事業	3,115,000	3,043,303	71,697	職員退職金積立金
6 企画・広報事業	7,474,000	4,711,463	2,762,537	機関誌・まつり・福祉大会等
7 地域福祉推進事業	2,267,000	1,977,950	289,050	地区社協・地域福祉活動助成等
8 助成事業	137,000	96,300	40,700	福祉団体助成
9 ボランティア・市民活動センター事業	10,037,000	8,859,600	1,177,400	人件費・運営費・講座開催費等
10 共同募金配分事業	9,316,000	7,600,561	1,715,439	紙おむつ・交流会・実践教室等
11 歳末たすけあい募金配分事業	3,351,000	2,105,000	1,246,000	歳末義援金等
12 生活福祉資金貸付事業	443,000	402,453	40,547	実費弁償費・消耗品費・通信費等
13 かきつばた資金貸付事業	200,000	30,000	170,000	かきつばた資金貸付金
14 居宅介護等事業（介護保険）	50,436,000	49,136,565	1,299,435	人件費・消耗品費・車輛費等
15 身体障害者居宅介護等事業	22,180,000	19,746,858	2,433,142	人件費・消耗品費・燃料費等
16 その他の居宅介護等事業	578,000	371,632	206,368	協力料・消耗品費・燃料費等
17 老人デイサービスセンター事業（介護保険）	41,285,000	39,493,741	1,791,259	人件費・消耗品費・車輛費等
18 身体障害者デイサービス事業	11,310,000	10,144,330	1,165,670	人件費・消耗品費・車輛費等
19 在宅介護支援センター事業	180,000	180,000	0	業務委託費
20 居宅介護支援事業（介護保険）	23,391,000	20,429,962	2,961,038	人件費・消耗品費・車輛費等
21 心配ごと相談事業	1,617,000	1,573,727	43,273	相談員・弁護士報酬・消耗品費等
22 相談支援事業	18,510,000	16,524,480	1,985,520	人件費・消耗品費・車輛費等
計	269,030,000	247,854,401	21,175,599	

平成25年度 一般会計事業活動収支決算 総括表

(自) 平成25年4月1日 (至) 平成26年3月31日

【 勘定科目別 】

収入の部

単位：円 △印：減額

大科目	本年度決算額	前年度決算額	増 減	備 考
会費収入	5,825,000	5,664,000	161,000	一般会費・賛助会費・特別会費
寄附金収入	1,529,073	1,556,296	△ 27,223	指定寄付金・一般寄付金
補助金収入	14,355,160	14,521,188	△ 166,028	社協運営費等市補助金
助成金収入	291,620	247,380	44,240	県社協・その他の助成金
受託金収入	46,236,268	47,160,487	△ 924,219	会館管理・相談支援等市委託金
事業収入	607,210	613,885	△ 6,675	在宅福祉サービス利用料等
共同募金配分金収入	8,967,455	9,004,488	△ 37,033	共同募金・歳末募金配分金
負担金収入	0	16,000	△ 16,000	
介護保険収入	89,011,905	93,811,106	△ 4,799,201	介護保険介護給付費・利用料等
自立支援費等収入	24,376,628	22,655,577	1,721,051	障害福祉介護給付費・利用料等
雑収入	387,000	845,326	△ 458,326	まつり収益金・コピー使用料等
引当金戻入	180,000	675,000	△ 495,000	県共済会退職給与引当金
国庫補助金等特別積立金取崩額	1,225,707	1,264,457	△ 38,750	特殊浴槽・自動車・紙折り機等
事業活動収入計(1)	192,993,026	198,035,190	△ 5,042,164	
人件費支出	159,558,595	148,953,575	10,605,020	給料・賃金・法定福利費等
事務費支出	1,982,105	1,495,758	486,347	研修費・福利厚生費・渉外費等
事業費支出	52,725,101	58,618,034	△ 5,892,933	消耗品費・車輛費・委託料等
助成金支出	3,535,500	3,537,900	△ 2,400	地域福祉・地区社協助成金等
負担金支出	173,200	193,399	△ 20,199	県社協・県お連・県木連会費等
減価償却費	1,687,556	1,861,611	△ 174,055	特殊浴槽・自動車・紙折り機等
引当金繰入	3,043,303	2,790,462	252,841	職員退職給与積立金
事業活動支出計(2)	222,705,360	217,450,739	5,254,621	
事業活動収支差額(3=1-2)	△ 29,712,334	△ 19,415,549	△ 10,296,785	
受取利息配当金収入	118,394	153,825	△ 35,431	基金・退職金等定期預金利息
会計単位間繰入金収入	2,200,702	5,216,632	△ 3,015,930	職員退職給与積立・財源移譲
経理区分間繰入金収入	26,006,597	27,377,080	△ 1,370,483	職員退職給与積立金・財源移譲等
事業活動外収入計(4)	28,325,693	32,747,537	△ 4,421,844	
会計単位間繰入金支出	0	0	0	
経理区分間繰入金支出	26,006,597	27,377,080	△ 1,370,483	職員退職給与積立金・財源移譲等
事業活動外支出計(5)	26,006,597	27,377,080	△ 1,370,483	
事業活動外収支差額(6=4-5)	2,319,096	5,370,457	△ 3,051,361	
経常収支差額(7=3-6)	△ 27,393,238	△ 14,045,092	△ 13,348,146	
施設整備等寄附金収入	800,000	0	800,000	福祉巡回車寄贈
特別収入計(8)	800,000	0	800,000	
固定資産売却損及び処分損	14,285	4	14,281	パソコン・プロジェクター等
特別支出計(9)	14,285	4	14,281	
特別収支差額(10=8-9)	785,715	△ 4	785,719	
当期活動収支差額(11=7+10)	△ 26,607,523	△ 14,045,096	△ 12,562,427	
前期繰越活動収支差額(12)	71,799,205	85,844,301	△ 14,045,096	
当期末繰越活動収支差額(13=11+12)	45,191,682	71,799,205	△ 26,607,523	
市民福祉基金積立金取崩額(14)	0	0	0	
かきつばた資金積立金積立額(15)	0	0	0	
次期繰越活動収支差額(16=13+14-15)	45,191,682	71,799,205	△ 26,607,523	

【 経理区分別 】

収入の部

単位：円 △印：減額

経理区分		本年度決算額	前年度決算額	増 減	備 考
1	法人運営事業	19,825,988	12,814,413	7,011,575	市補助金・繰入金収入等
2	福祉活動専門員事業	5,384,028	5,156,737	227,291	市補助金・繰入金収入等
3	福祉の里ハツ田管理事業	21,367,673	21,075,031	292,642	市委託金・繰入金収入等
4	市民福祉基金積立事業	105,000	140,363	△ 35,363	利息収入
5	退職金積立事業	3,043,303	2,790,462	252,841	繰入金収入・利息収入
6	企画・広報事業	4,711,463	5,253,656	△ 542,193	会費・寄付金・繰入金収入等
7	地域福祉推進事業	1,977,950	1,737,575	240,375	会費・助成金・繰入金収入等
8	助成事業	96,300	96,300	0	市補助金・繰入金収入等
9	ボランティア市民活動センター事業	8,897,400	8,523,267	374,133	市補助金・会費・繰入金収入等
10	共同募金配分事業	7,600,561	7,839,434	△ 238,873	共同募金配分金・市委託金収入等
11	歳末たすけあい募金配分事業	2,105,000	3,679,311	△ 1,574,311	歳末たすけあい募金配分金収入
12	生活福祉資金貸付事業	402,453	408,280	△ 5,827	県社協委託金・繰入金収入
13	かきつばた資金貸付事業	0	0	0	
14	居宅介護等事業（介護保険）	39,995,250	55,410,874	△ 15,415,624	介護給付費・負担金収入等
15	身体障害者居宅介護等事業	19,746,858	20,765,963	△ 1,019,105	介護給付費・負担金収入等
16	その他の居宅介護等事業	371,632	398,977	△ 27,345	利用料・繰入金収入等
17	老人デイサービスセンター事業（介護保険）	40,551,648	38,085,828	2,465,820	介護給付費・繰入金収入等
18	身体障害者デイサービス事業	10,144,330	10,194,014	△ 49,684	市委託金・利用料収入等
19	在宅介護支援センター事業	180,000	180,000	0	市委託金収入
20	居宅介護支援事業（介護保険）	17,513,675	20,178,567	△ 2,664,892	介護給付費・受託金収入等
21	心配ごと相談事業	1,573,727	1,630,675	△ 56,948	市委託金・繰入金収入等
22	相談支援事業	16,524,480	14,423,000	2,101,480	市委託金・介護給付費収入等
計		222,118,719	230,782,727	△ 8,664,008	

支出の部

単位：円 △印：減額

経理区分		本年度決算額	前年度決算額	増 減	備 考
1	法人運営事業	34,584,055	30,917,893	3,666,162	人件費・消耗品・委託費等
2	福祉活動専門員事業	5,384,028	5,156,737	227,291	人件費
3	福祉の里ハツ田管理事業	21,367,673	21,075,031	292,642	人件費・委託費・光熱水費等
4	市民福祉基金積立事業	105,000	140,363	△ 35,363	繰入金支出
5	退職金積立事業	3,043,303	2,790,462	252,841	職員退職金積立金
6	企画・広報事業	4,711,463	5,253,656	△ 542,193	機関誌・まつり・福祉大会等
7	地域福祉推進事業	1,977,950	1,737,575	240,375	地区社協・地域福祉活動助成等
8	助成事業	96,300	96,300	0	福祉団体助成
9	ボランティア・市民活動センター事業	8,897,403	8,556,834	340,569	人件費・運営費・講座開催費等
10	共同募金配分事業	7,600,561	7,839,434	△ 238,873	紙おむつ・交流会・実践教室等
11	歳末たすけあい募金配分事業	2,105,000	3,679,311	△ 1,574,311	歳末義援金等
12	生活福祉資金貸付事業	402,454	408,280	△ 5,826	実費弁償費・消耗品費・通信費等
13	かきつばた資金貸付事業	0	0	0	
14	居宅介護等事業（介護保険）	49,335,554	47,966,540	1,369,014	人件費・消耗品費・車輛費等
15	身体障害者居宅介護等事業	19,746,858	20,765,963	△ 1,019,105	人件費・消耗品費・燃料費等
16	その他の居宅介護等事業	371,632	398,977	△ 27,345	協力料・消耗品費・燃料費等
17	老人デイサービスセンター事業（介護保険）	40,944,508	38,489,122	2,455,386	人件費・消耗品費・車輛費等
18	身体障害者デイサービス事業	10,144,330	10,194,014	△ 49,684	人件費・消耗品費・車輛費等
19	在宅介護支援センター事業	180,000	190,381	△ 10,381	業務委託費
20	居宅介護支援事業（介護保険）	19,629,962	23,117,275	△ 3,487,313	人件費・消耗品費・車輛費等
21	心配ごと相談事業	1,573,727	1,630,675	△ 56,948	相談員・弁護士報酬・消耗品費等
22	相談支援事業	16,524,481	14,423,000	2,101,481	人件費・消耗品費・車輛費等
計		248,726,242	244,827,823	3,898,419	

平成25年度 公益事業特別会計資金収支決算 総括表

(自) 平成25年4月1日 (至) 平成26年3月31日

【 勘定科目別 】

単位：円 △印：減額

大科目	予 算 額	決 算 額	差 異	備 考
会費収入	0	0	0	
寄附金収入	0	0	0	
補助金収入	0	0	0	
助成金収入	0	0	0	
受託金収入	25,299,000	24,925,000	374,000	市委託金収入
事業収入	39,000	61,000	△ 22,000	参加費収入
貸付事業収入	0	0	0	
共同募金配分金収入	0	0	0	
介護保険収入	15,041,000	15,370,115	△ 329,115	介護給付費・受託金収入
自立支援費等収入	0	0	0	
雑収入	0	0	0	
受取利息配当金収入	0	0	0	
会計単位間繰入金収入	150,000	0	150,000	
経理区分間繰入金収入	0	0	0	
経常活動による収入計(1)	40,529,000	40,356,115	172,885	
人件費支出	29,694,000	29,024,552	669,448	給料・賃金・法定福利費等
事務費支出	191,000	160,134	30,866	研修費・職員健康診断等
事業費支出	9,506,000	8,722,727	783,273	旅費・消耗品費・業務委託費等
貸付事業等支出	0	0	0	
助成金支出	0	0	0	
負担金支出	35,000	30,000	5,000	県社協高齢者部会費等
会計単位間繰入金支出	877,000	2,200,702	△ 1,323,702	職員退職給与積立金等
経理区分間繰入金支出	0	0	0	
経常活動による支出計(2)	40,303,000	40,138,115	164,885	
経常活動資金収支差額(3=1-2)	226,000	218,000	8,000	
施設整備等寄附金収入	0	0	0	
施設整備等による収入計(4)	0	0	0	
固定資産取得支出	218,000	218,000	0	耐火金庫
施設整備等による支出計(5)	218,000	218,000	0	
施設整備等資金収支差額(6=4-5)	△ 218,000	△ 218,000	0	
その他の収入	0	0	0	
財務活動による収入計(7)	0	0	0	
積立預金積立支出	0	0	0	
財務活動による支出計(8)	0	0	0	
財務活動資金収支差額(9=7-8)	0	0	0	
予備費(10)	8,000	0	8,000	
当期資金収支差額(11=3+6+9-10)	0	0	0	
前期末支払資金残高(12)	0	0	0	
当期末支払資金残高(11+12)	0	0	0	

平成25年度 公益事業特別会計事業活動収支決算 総括表

(自) 平成25年4月1日 (至) 平成26年3月31日

【 勘定科目別 】

単位：円 △印：減額

大科目	本年度決算額	前年度決算額	増 減	備 考
会費収入	0	0	0	
寄附金収入	0	0	0	
補助金収入	0	0	0	
助成金収入	0	0	0	
受託金収入	24,925,000	26,770,000	△ 1,845,000	市委託金収入
事業収入	61,000	151,300	△ 90,300	参加費収入
共同募金配分金収入	0	0	0	
介護保険収入	15,370,115	13,081,577	2,288,538	介護給付費・受託金収入
自立支援費等収入	0	0	0	
雑収入	0	0	0	
引当金戻入	0	0	0	
国庫補助金等特別積立金取崩額	0	0	0	
事業活動収入計(1)	40,356,115	40,002,877	353,238	
人件費支出	29,024,552	27,033,158	1,991,394	給料・賃金・法定福利費等
事務費支出	160,134	106,867	53,267	研修費・職員健康診断等
事業費支出	8,722,727	7,616,220	1,106,507	旅費・消耗品費・業務委託費等
助成金支出	0	0	0	
負担金支出	30,000	30,000	0	県社協高齢者部会費等
減価償却費	4,541	3,884	657	耐火金庫
徴収不能額	0	0	0	
引当金繰入	0	0	0	
事業活動支出計(2)	37,941,954	34,790,129	3,151,825	
事業活動収支差額(3=1-2)	2,414,161	5,212,748	△ 2,798,587	
受取利息配当金収入	0	0	0	
会計単位間繰入金収入	0	0	0	
経理区分間繰入金収入	0	0	0	
事業活動外収入計(4)	0	0	0	
会計単位間繰入金支出	2,200,702	5,216,632	△ 3,015,930	繰入金支出
経理区分間繰入金支出	0	0	0	
事業活動外支出計(5)	2,200,702	5,216,632	△ 3,015,930	
事業活動外収支差額(6=4-5)	△ 2,200,702	△ 5,216,632	3,015,930	
経常収支差額(7=3-6)	213,459	△ 3,884	217,343	
施設整備等寄附金収入	0	0	0	
特別収入計(8)	0	0	0	
国庫補助金等特別積立金積立額	0	0	0	
特別支出計(9)	0	0	0	
特別収支差額(10=8-9)	0	0	0	
当期活動収支差額(11=7+10)	213,459	△ 3,884	217,343	
前期繰越活動収支差額(12)	1	3,885	△ 3,884	
当期末繰越活動収支差額(13=11+12)	213,460	1	213,459	
市民福祉基金積立金取崩額(14)	0	0	0	
かきつばた資金積立金積立額(15)	0	0	0	
次期繰越活動収支差額(16=13+14-15)	213,460	1	213,459	

平成25年度 資金収支計算書及び資金収支計算内訳書

単位：円 △印：減額

勘定科目	一般会計			法人運営事業					
	予算額	決算額	差異	法人運営事業	福祉活動 専門員事業	福祉の里 ハツ田管理事業	市民福祉基金 積立事業	退職金 積立事業	小計
収入									
会費収入	6,600,000	5,825,000	775,000	0	0	0	0	0	0
一般会費収入	6,000,000	5,194,000	806,000	0	0	0	0	0	0
賛助会費収入	200,000	173,000	27,000	0	0	0	0	0	0
特別会費収入	400,000	458,000	△ 58,000	0	0	0	0	0	0
寄附金収入	1,760,000	1,529,073	230,927	0	0	0	0	0	0
指定寄附金収入	60,000	30,000	30,000	0	0	0	0	0	0
一般寄附金収入	1,700,000	1,499,073	200,927	0	0	0	0	0	0
経常経費補助金収入	14,358,000	14,355,160	2,840	5,427,021	4,571,039	0	0	0	9,998,060
市補助金収入	14,358,000	14,355,160	2,840	5,427,021	4,571,039	0	0	0	9,998,060
社会福祉協議会運営費補助金収入	5,525,000	5,523,321	1,679	5,427,021	0	0	0	0	5,427,021
福祉活動専門員補助金収入	4,572,000	4,571,039	961	0	4,571,039	0	0	0	4,571,039
ボランティア・市民活動センター事業費補助金収入	4,261,000	4,260,800	200	0	0	0	0	0	0
その他の補助金収入	0	0	0	0	0	0	0	0	0
その他の補助金収入	0	0	0	0	0	0	0	0	0
助成金収入	802,000	291,620	510,380	0	0	0	0	0	0
県社協助成金収入	552,000	279,000	273,000	0	0	0	0	0	0
福祉のまちづくり運動推進事業費助成金収入	500,000	96,000	404,000	0	0	0	0	0	0
その他の県社協助成金収入	52,000	183,000	△ 131,000	0	0	0	0	0	0
その他の助成金収入	250,000	12,620	237,380	0	0	0	0	0	0
その他の助成金収入	250,000	12,620	237,380	0	0	0	0	0	0
受託金収入	47,168,000	46,236,268	931,732	74,200	0	21,012,634	0	0	21,086,834
市受託金収入	46,612,000	45,766,068	845,932	0	0	21,012,634	0	0	21,012,634
福祉の里ハツ田管理受託金収入	21,013,000	21,012,634	366	0	0	21,012,634	0	0	21,012,634
ホームヘルプサービス事業受託金収入	0	0	0	0	0	0	0	0	0
デイサービス事業受託金収入	8,613,000	8,539,040	73,960	0	0	0	0	0	0
在宅介護支援センター事業受託金収入	180,000	180,000	0	0	0	0	0	0	0
地域包括支援センター受託金収入	0	0	0	0	0	0	0	0	0
相談支援事業受託金収入	13,500,000	13,500,000	0	0	0	0	0	0	0
相談業務受託金収入	1,607,000	1,123,500	483,500	0	0	0	0	0	0
その他の市受託金収入	1,699,000	1,410,894	288,106	0	0	0	0	0	0
県社協受託金収入	456,000	446,000	10,000	50,000	0	0	0	0	50,000
生活福祉資金貸付事務費受託金収入	406,000	396,000	10,000	0	0	0	0	0	0
その他の県社協受託金収入	50,000	50,000	0	50,000	0	0	0	0	50,000
その他の受託金収入	100,000	24,200	75,800	24,200	0	0	0	0	24,200
その他の受託金収入	100,000	24,200	75,800	24,200	0	0	0	0	24,200
事業収入	780,000	607,210	172,790	0	0	15,110	0	0	15,110
参加費収入	250,000	224,000	26,000	0	0	0	0	0	0
利用料収入	530,000	383,210	146,790	0	0	15,110	0	0	15,110
貸付事業等収入	200,000	40,000	160,000	0	0	0	0	0	0
償還金収入	200,000	40,000	160,000	0	0	0	0	0	0
共同募金配分金収入	9,055,000	8,967,455	87,545	0	0	0	0	0	0
一般募金配分金収入	5,255,000	5,254,666	334	0	0	0	0	0	0
歳末たすけあい配分金収入	3,800,000	3,712,789	87,211	0	0	0	0	0	0
介護保険収入	103,242,000	89,011,905	14,230,095	0	0	0	0	0	0
居宅介護料収入	79,400,000	70,400,192	8,999,808	0	0	0	0	0	0
介護報酬収入	57,000,000	48,510,496	8,489,504	0	0	0	0	0	0
介護予防報酬収入	14,300,000	14,753,645	△ 453,645	0	0	0	0	0	0
介護利用者負担金収入	6,900,000	5,672,650	1,227,350	0	0	0	0	0	0
介護予防利用者負担金収入	1,200,000	1,463,401	△ 263,401	0	0	0	0	0	0
居宅介護支援介護料収入	21,000,000	16,308,675	4,691,325	0	0	0	0	0	0
居宅介護支援介護料収入	21,000,000	16,308,675	4,691,325	0	0	0	0	0	0
介護予防居宅介護支援介護料収入	0	0	0	0	0	0	0	0	0
利用者等利用料収入	2,000,000	1,898,038	101,962	0	0	0	0	0	0
居宅介護サービス利用料収入	2,000,000	1,898,038	101,962	0	0	0	0	0	0
その他の事業収入	842,000	405,000	437,000	0	0	0	0	0	0
補助金収入	480,000	0	480,000	0	0	0	0	0	0
受託収入	362,000	405,000	△ 43,000	0	0	0	0	0	0
自立支援費等収入	29,100,000	24,376,628	4,723,372	0	0	0	0	0	0
介護給付費収入	23,400,000	20,601,262	2,798,738	0	0	0	0	0	0
サービス利用計画作成費収入	4,800,000	3,024,480	1,775,520	0	0	0	0	0	0
利用者負担金収入	680,000	469,037	210,963	0	0	0	0	0	0
特定費用等収入	220,000	281,849	△ 61,849	0	0	0	0	0	0
償還払い分収入	0	0	0	0	0	0	0	0	0
負担金収入	0	0	0	0	0	0	0	0	0
負担金収入	0	0	0	0	0	0	0	0	0
雑収入	850,000	387,000	463,000	33,100	0	0	0	0	33,100
雑収入	850,000	387,000	463,000	33,100	0	0	0	0	33,100
受取利息配当金収入	781,000	118,394	662,606	2,191	0	0	105,000	11,203	118,394
受取利息配当金収入	1,000	2,191	△ 1,191	2,191	0	0	0	0	2,191
特定預金受取利息配当金収入	780,000	116,203	663,797	0	0	0	105,000	11,203	116,203
退職給与積立預金受取利息配当金収入	80,000	11,203	68,797	0	0	0	0	11,203	11,203
市民福祉基金積立預金受取利息配当金収入	700,000	105,000	595,000	0	0	0	105,000	0	105,000
会計単位間繰入金収入	877,000	2,200,702	△ 1,323,702	1,324,502	0	0	0	0	876,200
社会福祉事業会計繰入金収入	877,000	2,200,702	△ 1,323,702	1,324,502	0	0	0	0	876,200
社会福祉事業会計繰入金収入	877,000	2,200,702	△ 1,323,702	1,324,502	0	0	0	0	876,200
公益事業会計繰入金収入	0	0	0	0	0	0	0	0	0
公益事業会計繰入金収入	0	0	0	0	0	0	0	0	0
経理区分間繰入金収入	27,950,000	26,006,597	1,943,403	12,964,974	812,989	339,929	0	2,155,900	16,273,792
経理区分間繰入金収入	27,950,000	26,006,597	1,943,403	12,964,974	812,989	339,929	0	2,155,900	16,273,792
経理区分繰入金収入	27,950,000	26,006,597	1,943,403	12,964,974	812,989	339,929	0	2,155,900	16,273,792
経常収入計[経常活動収入計](1)	243,523,000	219,953,012	23,569,988	19,825,988	5,384,028	21,367,673	105,000	3,043,303	49,725,992

平成25年度 資金収支計算書及び資金収支計算内訳書

単位：円 △印：減額

勘定科目	一般会計			法人運営事業					
	予算額	決算額	差異	法人運営事業	福祉活動 専門員事業	福祉の里 ハツ田管理事業	市民福祉基金 積立事業	退職金 積立事業	小計
支出									
人件費支出	164,667,000	159,558,595	5,108,405	32,337,869	5,122,511	2,476,451	0	0	39,936,831
役員報酬	1,943,000	1,913,600	29,400	905,600	0	0	0	0	905,600
職員俸給	76,121,000	74,027,687	2,093,313	17,005,500	2,842,200	2,070,000	0	0	21,917,700
職員諸手当	29,139,000	28,290,525	848,475	9,149,121	1,480,442	105,600	0	0	10,735,163
非常勤職員給与	36,499,000	35,565,730	933,270	0	0	0	0	0	0
退職金	180,000	180,000	0	0	0	0	0	0	0
退職一時金	180,000	180,000	0	0	0	0	0	0	0
退職共済掛金	4,032,000	3,918,000	114,000	1,226,400	171,600	0	0	0	1,398,000
法定福利費	16,753,000	15,663,053	1,089,947	4,051,248	628,269	300,851	0	0	4,980,368
事務費支出[一般管理支出]	2,873,000	1,982,105	890,895	1,109,306	17,917	19,177	0	0	1,146,400
福利厚生費	1,180,000	775,821	404,179	77,542	17,917	19,177	0	0	114,636
旅費交通費	43,000	42,140	860	42,140	0	0	0	0	42,140
研修費	278,000	186,720	91,280	12,200	0	0	0	0	12,200
消耗品費[事務消耗品費]	80,000	50,197	29,803	50,197	0	0	0	0	50,197
器具什器費[事務消耗品費]	282,000	244,370	37,630	244,370	0	0	0	0	244,370
印刷製本費	0	0	0	0	0	0	0	0	0
燃料費	90,000	23,526	66,474	23,526	0	0	0	0	23,526
修繕費	50,000	0	50,000	0	0	0	0	0	0
通信運搬費	156,000	118,751	37,249	118,751	0	0	0	0	118,751
会議費	100,000	83,500	16,500	83,500	0	0	0	0	83,500
業務委託費	424,000	393,300	30,700	393,300	0	0	0	0	393,300
委託費	282,000	269,400	12,600	269,400	0	0	0	0	269,400
保守料	142,000	123,900	18,100	123,900	0	0	0	0	123,900
手数料	45,000	31,580	13,420	31,580	0	0	0	0	31,580
損害保険料[保険料]	2,000	2,000	0	2,000	0	0	0	0	2,000
賃借料	62,000	0	62,000	0	0	0	0	0	0
渉外費	50,000	5,000	45,000	5,000	0	0	0	0	5,000
諸会費	26,000	25,200	800	25,200	0	0	0	0	25,200
雑費	5,000	0	5,000	0	0	0	0	0	0
雑費	5,000	0	5,000	0	0	0	0	0	0
事業費支出[直接介護支出]	64,759,000	52,725,101	12,033,899	0	0	18,872,045	0	0	18,872,045
諸謝金	2,690,000	1,997,504	692,496	0	0	0	0	0	0
旅費交通費	737,000	494,890	242,110	0	0	0	0	0	0
役員旅費	285,000	172,050	112,950	0	0	0	0	0	0
委員等旅費	452,000	322,840	129,160	0	0	0	0	0	0
消耗品費[消耗器具備品費]	8,109,000	5,550,812	2,558,188	0	0	404,483	0	0	404,483
介護用品費	2,798,000	2,221,783	576,217	0	0	0	0	0	0
その他の消耗品費	5,311,000	3,329,029	1,981,971	0	0	404,483	0	0	404,483
器具什器費[消耗器具備品費]	2,016,000	1,453,789	562,211	0	0	75,190	0	0	75,190
印刷製本費	2,519,000	1,821,696	697,304	0	0	94,500	0	0	94,500
水道光熱費[光熱水費]	7,095,000	7,093,589	1,411	0	0	6,244,358	0	0	6,244,358
車輦費	840,000	462,872	377,128	0	0	0	0	0	0
燃料費	1,776,000	1,277,614	498,386	0	0	0	0	0	0
車輦燃料費	1,776,000	1,277,614	498,386	0	0	0	0	0	0
修繕費	1,539,000	1,147,028	391,972	0	0	988,120	0	0	988,120
通信運搬費	1,695,000	1,422,668	272,332	0	0	196,000	0	0	196,000
会議費	175,000	98,718	76,282	0	0	0	0	0	0
業務委託費	15,974,000	14,604,933	1,369,067	0	0	10,576,364	0	0	10,576,364
手数料	1,758,000	1,383,008	374,992	0	0	80,520	0	0	80,520
損害保険料	2,420,000	2,011,940	408,060	0	0	0	0	0	0
賃借料	7,322,000	5,531,379	1,790,621	0	0	0	0	0	0
給付金支出	4,956,000	3,609,000	1,347,000	0	0	0	0	0	0
給付金支出	4,956,000	3,609,000	1,347,000	0	0	0	0	0	0
返還金支出	0	0	0	0	0	0	0	0	0
租税公課	369,000	231,600	137,400	0	0	77,000	0	0	77,000
給食費[給食材料費]	2,350,000	2,204,060	145,940	0	0	0	0	0	0
保健衛生費	165,000	160,787	4,213	0	0	0	0	0	0
保健衛生費	145,000	144,280	720	0	0	0	0	0	0
医薬品費	20,000	16,507	3,493	0	0	0	0	0	0
教養娯楽費	154,000	135,510	18,490	0	0	135,510	0	0	135,510
日用品費	100,000	31,704	68,296	0	0	0	0	0	0
雑費	0	0	0	0	0	0	0	0	0
貸付事業等支出	200,000	30,000	170,000	0	0	0	0	0	0
貸付金支出	200,000	30,000	170,000	0	0	0	0	0	0
助成金支出	3,867,000	3,535,500	331,500	0	0	0	0	0	0
助成金支出	3,867,000	3,535,500	331,500	0	0	0	0	0	0
負担金支出	246,000	173,200	72,800	92,700	0	0	0	0	92,700
負担金支出	246,000	173,200	72,800	92,700	0	0	0	0	92,700
負担金支出	246,000	173,200	72,800	92,700	0	0	0	0	92,700
会計単位間繰入金支出	150,000	0	150,000	0	0	0	0	0	0
社会福祉事業会計繰入金支出	0	0	0	0	0	0	0	0	0
社会福祉事業会計繰入金支出	0	0	0	0	0	0	0	0	0
公益事業会計繰入金支出	150,000	0	150,000	0	0	0	0	0	0
公益事業会計繰入金支出	150,000	0	150,000	0	0	0	0	0	0
経理区分間繰入金支出	27,950,000	26,006,597	1,943,403	1,029,900	243,600	0	105,000	0	1,378,500
経理区分間繰入金支出	27,950,000	26,006,597	1,943,403	1,029,900	243,600	0	105,000	0	1,378,500
経理区分繰入金支出	27,950,000	26,006,597	1,943,403	1,029,900	243,600	0	105,000	0	1,378,500
経常支出計[経常活動支出計](2)	264,712,000	244,011,098	20,700,902	34,569,775	5,384,028	21,367,673	105,000	0	61,426,476
経常活動資金収支差額(3)=(1)-(2)	△21,189,000	△24,058,086	2,869,086	△14,743,787	0	0	0	3,043,303	△11,700,484

平成25年度 資金収支計算書及び資金収支計算内訳書

単位：円 △印：減額

勘定科目			一般会計			法人運営事業				
			予算額	決算額	差異	法人運営事業	福祉活動 専門員事業	福祉の里 ハツ田管理事業	市民福祉基金 積立事業	退職金 積立事業
大	中	小科目								
施設 整備 等 による 収支	収入	施設整備等補助金収入	0	0	0	0	0	0	0	0
		施設整備等補助金収入	0	0	0	0	0	0	0	0
		施設整備補助金収入	0	0	0	0	0	0	0	0
		施設整備等寄附金収入	800,000	800,000	0	0	0	0	0	0
		施設整備等寄附金収入	800,000	800,000	0	0	0	0	0	0
		固定資産売却収入	0	0	0	0	0	0	0	0
	支出	元入金収入	0	0	0	0	0	0	0	0
		施設整備等収入計(4)	800,000	800,000	0	0	0	0	0	0
		固定資産取得支出及び繰入支出	800,000	800,000	0	0	0	0	0	0
		その他の固定資産取得支出	800,000	800,000	0	0	0	0	0	0
		車輜運搬具取得支出	800,000	800,000	0	0	0	0	0	0
		器具及び備品取得支出	0	0	0	0	0	0	0	0
		元入金支出	0	0	0	0	0	0	0	0
		公益事業会計元入金支出	0	0	0	0	0	0	0	0
		収益事業会計元入金支出	0	0	0	0	0	0	0	0
施設整備等支出計(5)	800,000	800,000	0	0	0	0	0	0		
施設整備等資金収支差額(6)=(4)-(5)	0	0	0	0	0	0	0	0		
財務 活動 による 収支	収入	借入金収入	0	0	0	0	0	0	0	0
		投資有価証券売却収入	0	0	0	0	0	0	0	0
		借入金元金償還補助金収入	0	0	0	0	0	0	0	0
		積立預金取崩収入	0	0	0	0	0	0	0	0
		市民福祉基金積立預金取崩収入	0	0	0	0	0	0	0	0
		その他の収入	180,000	180,000	0	0	0	0	0	0
		退職共済預け金返還金収入	180,000	180,000	0	0	0	0	0	0
	財務収入計[財務活動等収入計](7)	180,000	180,000	0	0	0	0	0	0	
	支出	借入金元金償還金支出	0	0	0	0	0	0	0	0
		投資有価証券取得支出	0	0	0	0	0	0	0	0
		積立預金積立支出[積立預金支出]	3,115,000	3,043,303	71,697	0	0	0	3,043,303	3,043,303
		退職給与積立預金積立支出	3,115,000	3,043,303	71,697	0	0	0	3,043,303	3,043,303
		その他の支出	0	0	0	0	0	0	0	0
		流動資産評価減等による資金減少額等	0	0	0	0	0	0	0	0
		財務支出計[財務活動等支出計](8)	3,115,000	3,043,303	71,697	0	0	0	3,043,303	3,043,303
財務活動資金収支差額[財務活動等資金収支差額](9)=(7)-(8)		△ 2,935,000	△ 2,863,303	△ 71,697	0	0	0	△ 3,043,303	△ 3,043,303	
予備費(10)	403,000	0	403,000	0	0	0	0	0		
当期資金収支差額合計(11)=(3)+(6)+(9)-(10)	△ 24,527,000	△ 26,921,389	2,394,389	△ 14,743,787	0	0	0	△ 14,743,787		
前期末支払資金残高(12)	24,527,000	67,600,175	△ 43,073,175	25,165,621	0	0	0	25,165,621		
当期末支払資金残高(11)+(12)	0	40,678,786	△ 40,678,786	10,421,834	0	0	0	10,421,834		

平成25年度 資金収支計算書及び資金収支計算内訳書

単位：円 △印：減額

勘定科目	企画・広報事業		地域福祉推進事業		ボランティア・市民活動センター事業		共同募金配分事業			
	企画・広報事業	小計	地域福祉推進事業	助成事業	小計	ボランティア・市民活動センター事業	小計	共同募金配分事業	歳末たすけあい募金配分事業	小計
収入										
会費収入	2,720,000	2,720,000	1,398,300	0	1,398,300	1,706,700	1,706,700	0	0	0
一般会費収入	2,720,000	2,720,000	1,398,300	0	1,398,300	1,075,700	1,075,700	0	0	0
賛助会費収入	0	0	0	0	0	173,000	173,000	0	0	0
特別会費収入	0	0	0	0	0	458,000	458,000	0	0	0
寄附金収入	1,309,073	1,309,073	70,000	0	70,000	0	0	150,000	0	150,000
指定寄附金収入	30,000	30,000	0	0	0	0	0	0	0	0
一般寄附金収入	1,279,073	1,279,073	70,000	0	70,000	0	0	150,000	0	150,000
経常経費補助金収入	0	0	0	96,300	96,300	4,260,800	4,260,800	0	0	0
市補助金収入	0	0	0	96,300	96,300	4,260,800	4,260,800	0	0	0
社会福祉協議会運営費補助金収入	0	0	0	96,300	96,300	0	0	0	0	0
福祉活動専門員補助金収入	0	0	0	0	0	0	0	0	0	0
ボランティア・市民活動センター事業費補助金収入	0	0	0	0	0	4,260,800	4,260,800	0	0	0
その他の補助金収入	0	0	0	0	0	0	0	0	0	0
その他の補助金収入	0	0	0	0	0	0	0	0	0	0
助成金収入	0	0	80,000	0	80,000	61,620	61,620	150,000	0	150,000
県社協助成金収入	0	0	80,000	0	80,000	49,000	49,000	150,000	0	150,000
福祉のまちづくり運動推進事業費助成金収入	0	0	80,000	0	80,000	16,000	16,000	0	0	0
その他の県社協助成金収入	0	0	0	0	0	33,000	33,000	150,000	0	150,000
その他の助成金収入	0	0	0	0	0	12,620	12,620	0	0	0
その他の助成金収入	0	0	0	0	0	12,620	12,620	0	0	0
受託金収入	300,000	300,000	0	0	0	0	0	1,110,894	0	1,110,894
市受託金収入	300,000	300,000	0	0	0	0	0	1,110,894	0	1,110,894
福祉の里ハツ田管理受託金収入	0	0	0	0	0	0	0	0	0	0
ホームヘルプサービス事業受託金収入	0	0	0	0	0	0	0	0	0	0
デイサービス事業受託金収入	0	0	0	0	0	0	0	0	0	0
在宅介護支援センター事業受託金収入	0	0	0	0	0	0	0	0	0	0
地域包括支援センター受託金収入	0	0	0	0	0	0	0	0	0	0
相談支援事業受託金収入	0	0	0	0	0	0	0	0	0	0
相談業務受託金収入	0	0	0	0	0	0	0	0	0	0
その他の市受託金収入	300,000	300,000	0	0	0	0	0	1,110,894	0	1,110,894
県社協受託金収入	0	0	0	0	0	0	0	0	0	0
生活福祉資金貸付事務費受託金収入	0	0	0	0	0	0	0	0	0	0
その他の県社協受託金収入	0	0	0	0	0	0	0	0	0	0
その他の受託金収入	0	0	0	0	0	0	0	0	0	0
その他の受託金収入	0	0	0	0	0	0	0	0	0	0
事業収入	0	0	0	0	0	15,000	15,000	209,000	0	209,000
参加費収入	0	0	0	0	0	15,000	15,000	209,000	0	209,000
利用料収入	0	0	0	0	0	0	0	0	0	0
貸付事業等収入	0	0	0	0	0	0	0	0	0	0
償還金収入	0	0	0	0	0	0	0	0	0	0
共同募金配分金収入	0	0	0	0	0	913,378	913,378	5,949,077	2,105,000	8,054,077
一般募金配分金収入	0	0	0	0	0	0	0	5,254,666	0	5,254,666
歳末たすけあい配分金収入	0	0	0	0	0	913,378	913,378	694,411	2,105,000	2,799,411
介護保険収入	0	0	0	0	0	0	0	0	0	0
居宅介護料収入	0	0	0	0	0	0	0	0	0	0
介護報酬収入	0	0	0	0	0	0	0	0	0	0
介護予防報酬収入	0	0	0	0	0	0	0	0	0	0
介護利用者負担金収入	0	0	0	0	0	0	0	0	0	0
介護予防利用者負担金収入	0	0	0	0	0	0	0	0	0	0
居宅介護支援介護料収入	0	0	0	0	0	0	0	0	0	0
居宅介護支援介護料収入	0	0	0	0	0	0	0	0	0	0
介護予防居宅介護支援介護料収入	0	0	0	0	0	0	0	0	0	0
利用者等利用料収入	0	0	0	0	0	0	0	0	0	0
居宅介護サービス利用料収入	0	0	0	0	0	0	0	0	0	0
その他の事業収入	0	0	0	0	0	0	0	0	0	0
補助金収入	0	0	0	0	0	0	0	0	0	0
受託収入	0	0	0	0	0	0	0	0	0	0
自立支援費等収入	0	0	0	0	0	0	0	0	0	0
介護給付費収入	0	0	0	0	0	0	0	0	0	0
サービス利用計画作成費収入	0	0	0	0	0	0	0	0	0	0
利用者負担金収入	0	0	0	0	0	0	0	0	0	0
特定費用等収入	0	0	0	0	0	0	0	0	0	0
償還払い分収入	0	0	0	0	0	0	0	0	0	0
負担金収入	0	0	0	0	0	0	0	0	0	0
負担金収入	0	0	0	0	0	0	0	0	0	0
雑収入	310,130	310,130	8,700	0	8,700	3,480	3,480	31,590	0	31,590
雑収入	310,130	310,130	8,700	0	8,700	3,480	3,480	31,590	0	31,590
受取利息配当金収入	0	0	0	0	0	0	0	0	0	0
受取利息配当金収入	0	0	0	0	0	0	0	0	0	0
特定預金受取利息配当金収入	0	0	0	0	0	0	0	0	0	0
退職給与積立預金受取利息配当金収入	0	0	0	0	0	0	0	0	0	0
市民福祉基金積立預金受取利息配当金収入	0	0	0	0	0	0	0	0	0	0
会計単位間繰入金収入	0	0	0	0	0	0	0	0	0	0
社会福祉事業会計繰入金収入	0	0	0	0	0	0	0	0	0	0
社会福祉事業会計繰入金収入	0	0	0	0	0	0	0	0	0	0
公益事業会計繰入金収入	0	0	0	0	0	0	0	0	0	0
公益事業会計繰入金収入	0	0	0	0	0	0	0	0	0	0
経理区分間繰入金収入	72,260	72,260	420,950	0	420,950	1,898,622	1,898,622	0	0	0
経理区分間繰入金収入	72,260	72,260	420,950	0	420,950	1,898,622	1,898,622	0	0	0
経理区分繰入金収入	72,260	72,260	420,950	0	420,950	1,898,622	1,898,622	0	0	0
経常収入計(経常活動収入計)(1)	4,711,463	4,711,463	1,977,950	96,300	2,074,250	8,859,600	8,859,600	7,600,561	2,105,000	9,705,561

平成25年度 資金収支計算書及び資金収支計算内訳書

単位：円 △印：減額

経常活動による収支	大	中	小科目	企画・広報事業		地域福祉推進事業		ボランティア・市民活動センター事業		共同募金配分事業				
				企画・広報事業	小計	地域福祉推進事業	助成事業	小計	ボランティア・市民活動センター事業	小計	共同募金配分事業	歳末たすけあい募金配分事業	小計	
支出	人件費	支出	役員報酬	0	0	0	0	0	0	7,039,625	7,039,625	0	0	0
			職員俸給	0	0	0	0	0	0	4,117,068	4,117,068	0	0	0
			職員諸手当	0	0	0	0	0	0	293,850	293,850	0	0	0
			非常勤職員給与	0	0	0	0	0	0	1,882,820	1,882,820	0	0	0
			退職金	0	0	0	0	0	0	0	0	0	0	0
			退職一時金	0	0	0	0	0	0	0	0	0	0	0
			退職共済掛金	0	0	0	0	0	0	111,600	111,600	0	0	0
			法定福利費	0	0	0	0	0	0	634,287	634,287	0	0	0
			事務費支出[一般管理支出]	0	0	21,000	0	21,000	0	51,888	51,888	6,000	0	6,000
			福利厚生費	0	0	0	0	0	0	47,888	47,888	0	0	0
			旅費交通費	0	0	0	0	0	0	0	0	0	0	0
			研修費	0	0	21,000	0	21,000	0	4,000	4,000	6,000	0	6,000
			消耗品費[事務消耗品費]	0	0	0	0	0	0	0	0	0	0	0
			器具什器費[事務消耗品費]	0	0	0	0	0	0	0	0	0	0	0
			印刷製本費	0	0	0	0	0	0	0	0	0	0	0
			燃料費	0	0	0	0	0	0	0	0	0	0	0
			修繕費	0	0	0	0	0	0	0	0	0	0	0
			通信運搬費	0	0	0	0	0	0	0	0	0	0	0
			会議費	0	0	0	0	0	0	0	0	0	0	0
			業務委託費	0	0	0	0	0	0	0	0	0	0	0
			委託費	0	0	0	0	0	0	0	0	0	0	0
			保守料	0	0	0	0	0	0	0	0	0	0	0
			手数料	0	0	0	0	0	0	0	0	0	0	0
			損害保険料[保険料]	0	0	0	0	0	0	0	0	0	0	0
			賃借料	0	0	0	0	0	0	0	0	0	0	0
			渉外費	0	0	0	0	0	0	0	0	0	0	0
			諸会費	0	0	0	0	0	0	0	0	0	0	0
			雑費	0	0	0	0	0	0	0	0	0	0	0
			雑費	0	0	0	0	0	0	0	0	0	0	0
			事業費支出[直接介護支出]	4,711,463	4,711,463	499,950	0	499,950	1,541,887	1,541,887	5,831,561	2,105,000	7,936,561	
			諸謝金	92,648	92,648	0	0	0	81,712	81,712	573,144	0	573,144	
			旅費交通費	7,110	7,110	31,660	0	31,660	28,430	28,430	311,550	0	311,550	
			役員旅費	0	0	31,660	0	31,660	28,430	28,430	0	0	0	
			委員等旅費	7,110	7,110	0	0	0	0	0	311,550	0	311,550	
			消耗品費[消耗器具備品費]	363,392	363,392	35,000	0	35,000	302,131	302,131	2,438,053	0	2,438,053	
			介護用品費	0	0	0	0	0	0	0	2,221,783	0	2,221,783	
			その他の消耗品費	363,392	363,392	35,000	0	35,000	302,131	302,131	216,270	0	216,270	
			器具什器費[消耗器具備品費]	44,500	44,500	145,190	0	145,190	380,575	380,575	150,000	0	150,000	
			印刷製本費	1,524,546	1,524,546	183,750	0	183,750	0	0	0	0	0	
			水道光熱費[光熱水費]	0	0	0	0	0	0	0	0	0	0	
			車輛費	0	0	0	0	0	0	0	0	0	0	
			燃料費	0	0	0	0	0	11,341	11,341	0	0	0	
			車輛燃料費	0	0	0	0	0	11,341	11,341	0	0	0	
			修繕費	0	0	0	0	0	23,450	23,450	0	0	0	
			通信運搬費	17,000	17,000	55,000	0	55,000	173,001	173,001	24,400	0	24,400	
			会議費	9,630	9,630	40,950	0	40,950	42,184	42,184	0	0	0	
			業務委託費	644,857	644,857	0	0	0	128,763	128,763	0	0	0	
			手数料	49,400	49,400	8,400	0	8,400	100,000	100,000	420,914	0	420,914	
			損害保険料	0	0	0	0	0	18,300	18,300	0	0	0	
			賃借料	1,944,100	1,944,100	0	0	0	252,000	252,000	409,500	0	409,500	
			給付金支出	0	0	0	0	0	0	0	1,504,000	2,105,000	3,609,000	
			給付金支出	0	0	0	0	0	0	0	1,504,000	2,105,000	3,609,000	
			返還金支出	0	0	0	0	0	0	0	0	0	0	
			租税公課	0	0	0	0	0	0	0	0	0	0	
			給食費[給食材料費]	0	0	0	0	0	0	0	0	0	0	
			保健衛生費	14,280	14,280	0	0	0	0	0	0	0	0	
			保健衛生費	14,280	14,280	0	0	0	0	0	0	0	0	
			医薬品費	0	0	0	0	0	0	0	0	0	0	
			教養娯楽費	0	0	0	0	0	0	0	0	0	0	
			日用品費	0	0	0	0	0	0	0	0	0	0	
			雑費	0	0	0	0	0	0	0	0	0	0	
			貸付事業等支出	0	0	0	0	0	0	0	0	0	0	
			貸付金支出	0	0	0	0	0	0	0	0	0	0	
			助成金支出	0	0	1,457,000	96,300	1,553,300	222,200	222,200	1,760,000	0	1,760,000	
			助成金支出	0	0	1,457,000	96,300	1,553,300	222,200	222,200	1,760,000	0	1,760,000	
			助成金支出	0	0	1,457,000	96,300	1,553,300	222,200	222,200	1,760,000	0	1,760,000	
			負担金支出	0	0	0	0	0	4,000	4,000	3,000	0	3,000	
			負担金支出	0	0	0	0	0	4,000	4,000	3,000	0	3,000	
			負担金支出	0	0	0	0	0	4,000	4,000	3,000	0	3,000	
			会計単位間繰入金支出	0	0	0	0	0	0	0	0	0	0	
			社会福祉事業会計繰入金支出	0	0	0	0	0	0	0	0	0	0	
			社会福祉事業会計繰入金支出	0	0	0	0	0	0	0	0	0	0	
			公益事業会計繰入金支出	0	0	0	0	0	0	0	0	0	0	
			公益事業会計繰入金支出	0	0	0	0	0	0	0	0	0	0	
			経理区分間繰入金支出	0	0	0	0	0	0	0	0	0	0	
			経理区分間繰入金支出	0	0	0	0	0	0	0	0	0	0	
			経理区分間繰入金支出	0	0	0	0	0	0	0	0	0	0	
			経常支出計[経常活動支出計](2)	4,711,463	4,711,463	1,977,950	96,300	2,074,250	8,859,600	8,859,600	7,600,561	2,105,000	9,705,561	
			経常活動資金収支差額(3)=(1)-(2)	0	0	0	0	0	0	0	0	0	0	

平成25年度 資金収支計算書及び資金収支計算内訳書

単位：円 △印：減額

勘定科目				企画・広報事業		地域福祉推進事業			ボランティア・市民活動センター事業		共同募金配分事業							
				企画・広報事業	小計	地域福祉推進事業	助成事業	小計	ボランティア・市民活動センター事業	小計	共同募金配分事業	歳末たすけあい募金配分事業	小計					
大	中	小科目																
						0	0	0	0	0	0	0	0	0	0	0	0	
施設整備等による収支	収入	施設整備等補助金収入		0	0	0	0	0	0	0	0	0	0	0	0			
		施設整備等補助金収入		0	0	0	0	0	0	0	0	0	0	0	0	0		
		施設整備等補助金収入		0	0	0	0	0	0	0	0	0	0	0	0	0		
		施設整備等寄附金収入		0	0	0	0	0	0	0	0	0	0	0	0	0		
		施設整備等寄附金収入		0	0	0	0	0	0	0	0	0	0	0	0	0		
		固定資産売却収入		0	0	0	0	0	0	0	0	0	0	0	0	0		
		元入金収入		0	0	0	0	0	0	0	0	0	0	0	0	0		
		施設整備等収入計(4)		0	0	0	0	0	0	0	0	0	0	0	0	0		
		財務活動による収支	収入	固定資産取得支出及び繰入支出		0	0	0	0	0	0	0	0	0	0	0	0	
				その他の固定資産取得支出		0	0	0	0	0	0	0	0	0	0	0	0	0
				車輜運搬具取得支出		0	0	0	0	0	0	0	0	0	0	0	0	0
				器具及び備品取得支出		0	0	0	0	0	0	0	0	0	0	0	0	0
				元入金支出		0	0	0	0	0	0	0	0	0	0	0	0	0
				公益事業会計元入金支出		0	0	0	0	0	0	0	0	0	0	0	0	0
収益事業会計元入金支出				0	0	0	0	0	0	0	0	0	0	0	0	0		
施設整備等支出計(5)				0	0	0	0	0	0	0	0	0	0	0	0	0		
施設整備等資金収支差額(6)=(4)-(5)				0	0	0	0	0	0	0	0	0	0	0	0	0		
借入金収入				0	0	0	0	0	0	0	0	0	0	0	0	0		
投資有価証券売却収入				0	0	0	0	0	0	0	0	0	0	0	0	0		
借入金元金償還補助金収入				0	0	0	0	0	0	0	0	0	0	0	0	0		
積立預金取崩収入				0	0	0	0	0	0	0	0	0	0	0	0	0		
市民福祉基金積立預金取崩収入				0	0	0	0	0	0	0	0	0	0	0	0	0		
財務活動による収支	支出	借入金元金償還金支出		0	0	0	0	0	0	0	0	0	0	0	0			
		投資有価証券取得支出		0	0	0	0	0	0	0	0	0	0	0	0	0		
		積立預金積立支出[積立預金支出]		0	0	0	0	0	0	0	0	0	0	0	0	0		
		退職給与積立預金積立支出		0	0	0	0	0	0	0	0	0	0	0	0	0		
		その他の支出		0	0	0	0	0	0	0	0	0	0	0	0	0		
		流動資産評価減等による資金減少額等		0	0	0	0	0	0	0	0	0	0	0	0	0		
		財務支出計[財務活動等支出計](8)		0	0	0	0	0	0	0	0	0	0	0	0	0		
		財務活動資金収支差額[財務活動等資金収支差額](9)=(7)-(8)		0	0	0	0	0	0	0	0	0	0	0	0	0		
		予備費(10)		0	0	0	0	0	0	0	0	0	0	0	0	0		
		当期資金収支差額合計(11)=(3)+(6)+(9)-(10)		0	0	0	0	0	0	0	0	0	0	0	0	0		
		前期末支払資金残高(12)		0	0	0	0	0	0	0	0	0	0	0	0	0		
		当期末支払資金残高(11)+(12)		0	0	0	0	0	0	0	0	0	0	0	0	0		

平成25年度 資金収支計算書及び資金収支計算内訳書

単位：円 △印：減額

勘定科目	資金貸付事業			居宅介護等事業(ホームヘルプサービス事業)			老人デイサービスセンター事業			
	生活福祉資金貸付事業	かきつばた資金貸付事業	小計	居宅介護等事業	身体障害者居宅介護等事業	その他の居宅介護等事業	小計	老人デイサービスセンター事業	身体障害者デイサービス事業	小計
収入										
経常活動による収入										
会費収入	0	0	0	0	0	0	0	0	0	0
一般会費収入	0	0	0	0	0	0	0	0	0	0
賛助会費収入	0	0	0	0	0	0	0	0	0	0
特別会費収入	0	0	0	0	0	0	0	0	0	0
寄附金収入	0	0	0	0	0	0	0	0	0	0
指定寄附金収入	0	0	0	0	0	0	0	0	0	0
一般寄附金収入	0	0	0	0	0	0	0	0	0	0
経常経費補助金収入	0	0	0	0	0	0	0	0	0	0
市補助金収入	0	0	0	0	0	0	0	0	0	0
社会福祉協議会運営費補助金収入	0	0	0	0	0	0	0	0	0	0
福祉活動専門員補助金収入	0	0	0	0	0	0	0	0	0	0
ボランティア・市民活動センター事業費補助金収入	0	0	0	0	0	0	0	0	0	0
その他の補助金収入	0	0	0	0	0	0	0	0	0	0
その他の補助金収入	0	0	0	0	0	0	0	0	0	0
助成金収入	0	0	0	0	0	0	0	0	0	0
県社協助成金収入	0	0	0	0	0	0	0	0	0	0
福祉のまちづくり運動推進事業費助成金収入	0	0	0	0	0	0	0	0	0	0
その他の県社協助成金収入	0	0	0	0	0	0	0	0	0	0
その他の助成金収入	0	0	0	0	0	0	0	0	0	0
その他の助成金収入	0	0	0	0	0	0	0	0	0	0
受託金収入	396,000	0	396,000	0	0	0	0	0	8,539,040	8,539,040
市受託金収入	0	0	0	0	0	0	0	0	8,539,040	8,539,040
福祉の里八ツ田管理受託金収入	0	0	0	0	0	0	0	0	0	0
ホームヘルプサービス事業受託金収入	0	0	0	0	0	0	0	0	0	0
デイサービス事業受託金収入	0	0	0	0	0	0	0	0	8,539,040	8,539,040
在宅介護支援センター事業受託金収入	0	0	0	0	0	0	0	0	0	0
地域包括支援センター受託金収入	0	0	0	0	0	0	0	0	0	0
相談支援事業受託金収入	0	0	0	0	0	0	0	0	0	0
相談業務受託金収入	0	0	0	0	0	0	0	0	0	0
その他の市受託金収入	0	0	0	0	0	0	0	0	0	0
県社協受託金収入	396,000	0	396,000	0	0	0	0	0	0	0
生活福祉資金貸付事務費受託金収入	396,000	0	396,000	0	0	0	0	0	0	0
その他の県社協受託金収入	0	0	0	0	0	0	0	0	0	0
その他の受託金収入	0	0	0	0	0	0	0	0	0	0
その他の受託金収入	0	0	0	0	0	0	0	0	0	0
事業収入	0	0	0	0	0	368,100	368,100	0	0	0
参加費収入	0	0	0	0	0	0	0	0	0	0
利用料収入	0	0	0	0	0	368,100	368,100	0	0	0
貸付事業等収入	0	40,000	40,000	0	0	0	0	0	0	0
償還金収入	0	40,000	40,000	0	0	0	0	0	0	0
共同募金配分金収入	0	0	0	0	0	0	0	0	0	0
一般募金配分金収入	0	0	0	0	0	0	0	0	0	0
歳末たすけあい配分金収入	0	0	0	0	0	0	0	0	0	0
介護保険収入	0	0	0	39,865,250	0	0	39,865,250	32,432,980	0	32,432,980
居宅介護料収入	0	0	0	39,865,250	0	0	39,865,250	30,534,942	0	30,534,942
介護報酬収入	0	0	0	24,624,586	0	0	24,624,586	23,885,910	0	23,885,910
介護予防報酬収入	0	0	0	11,428,289	0	0	11,428,289	3,325,356	0	3,325,356
介護利用者負担金収入	0	0	0	2,708,924	0	0	2,708,924	2,963,726	0	2,963,726
介護予防利用者負担金収入	0	0	0	1,103,451	0	0	1,103,451	359,950	0	359,950
居宅介護支援介護料収入	0	0	0	0	0	0	0	0	0	0
居宅介護支援介護料収入	0	0	0	0	0	0	0	0	0	0
介護予防居宅介護支援介護料収入	0	0	0	0	0	0	0	0	0	0
利用者等利用料収入	0	0	0	0	0	0	0	1,898,038	0	1,898,038
居宅介護サービス利用料収入	0	0	0	0	0	0	0	1,898,038	0	1,898,038
その他の事業収入	0	0	0	0	0	0	0	0	0	0
補助金収入	0	0	0	0	0	0	0	0	0	0
受託収入	0	0	0	0	0	0	0	0	0	0
自立支援費等収入	0	0	0	0	19,746,858	0	19,746,858	0	1,605,290	1,605,290
介護給付費収入	0	0	0	0	19,777,821	0	19,777,821	0	1,323,441	1,323,441
サービス利用計画作成費収入	0	0	0	0	0	0	0	0	0	0
利用者負担金収入	0	0	0	0	469,037	0	469,037	0	0	0
特定費用等収入	0	0	0	0	0	0	0	0	281,849	281,849
償還払い分収入	0	0	0	0	0	0	0	0	0	0
負担金収入	0	0	0	0	0	0	0	0	0	0
負担金収入	0	0	0	0	0	0	0	0	0	0
雑収入	0	0	0	0	0	0	0	0	0	0
雑収入	0	0	0	0	0	0	0	0	0	0
受取利息配当金収入	0	0	0	0	0	0	0	0	0	0
受取利息配当金収入	0	0	0	0	0	0	0	0	0	0
特定預金受取利息配当金収入	0	0	0	0	0	0	0	0	0	0
退職給与積立預金受取利息配当金収入	0	0	0	0	0	0	0	0	0	0
市民福祉基金積立預金受取利息配当金収入	0	0	0	0	0	0	0	0	0	0
会計単位間繰入金収入	0	0	0	0	0	0	0	0	0	0
社会福祉事業会計繰入金収入	0	0	0	0	0	0	0	0	0	0
社会福祉事業会計繰入金収入	0	0	0	0	0	0	0	0	0	0
公益事業会計繰入金収入	0	0	0	0	0	0	0	0	0	0
公益事業会計繰入金収入	0	0	0	0	0	0	0	0	0	0
経理区分間繰入金収入	6,453	0	6,453	0	0	3,532	3,532	6,880,761	0	6,880,761
経理区分間繰入金収入	6,453	0	6,453	0	0	3,532	3,532	6,880,761	0	6,880,761
経理区分繰入金収入	6,453	0	6,453	0	0	3,532	3,532	6,880,761	0	6,880,761
経常収入計[経常活動収入計](1)	402,453	40,000	442,453	39,865,250	19,746,858	371,632	59,983,740	39,313,741	10,144,330	49,458,071

平成25年度 資金収支計算書及び資金収支計算内訳書

単位：円 △印：減額

勘定科目			資金貸付事業			居宅介護等事業(ホームヘルプサービス事業)			老人デイサービスセンター事業			
			生活福祉資金貸付事業	かきつばた資金貸付事業	小計	居宅介護等事業	身体障害者居宅介護等事業	その他の居宅介護等事業	小計	老人デイサービスセンター事業	身体障害者デイサービス事業	小計
経常活動による収支	支出	人件費支出	0	0	0	46,692,918	0	172,900	46,865,818	30,341,941	4,706,563	35,048,504
		役員報酬	0	0	0	0	0	0	0	0	0	0
		職員俸給	0	0	0	13,554,000	0	0	13,554,000	15,110,900	1,827,819	16,938,719
		職員諸手当	0	0	0	3,574,508	0	0	3,574,508	5,675,556	558,380	6,233,936
		非常勤職員給与	0	0	0	26,319,210	0	172,900	26,492,110	5,354,730	1,836,070	7,190,800
		退職金	0	0	0	0	0	0	0	180,000	0	180,000
		退職一時金	0	0	0	0	0	0	0	180,000	0	180,000
		退職共済掛金	0	0	0	558,000	0	0	558,000	837,600	111,600	949,200
		法定福利費	0	0	0	2,687,200	0	0	2,687,200	3,183,155	372,694	3,555,849
		事務費支出[一般管理支出]	0	0	0	290,492	72,520	0	363,012	160,401	31,425	191,826
		福利厚生費	0	0	0	290,492	0	0	290,492	160,401	29,425	189,826
		旅費交通費	0	0	0	0	0	0	0	0	0	0
		研修費	0	0	0	0	72,520	0	72,520	0	2,000	2,000
		消耗品費[事務消耗品費]	0	0	0	0	0	0	0	0	0	0
		器具什器費[事務消耗品費]	0	0	0	0	0	0	0	0	0	0
		印刷製本費	0	0	0	0	0	0	0	0	0	0
		燃料費	0	0	0	0	0	0	0	0	0	0
		修繕費	0	0	0	0	0	0	0	0	0	0
		通信運搬費	0	0	0	0	0	0	0	0	0	0
		会議費	0	0	0	0	0	0	0	0	0	0
		業務委託費	0	0	0	0	0	0	0	0	0	0
		委託費	0	0	0	0	0	0	0	0	0	0
		保守料	0	0	0	0	0	0	0	0	0	0
		手数料	0	0	0	0	0	0	0	0	0	0
		損害保険料[保険料]	0	0	0	0	0	0	0	0	0	0
		賃借料	0	0	0	0	0	0	0	0	0	0
		渉外費	0	0	0	0	0	0	0	0	0	0
		諸会費	0	0	0	0	0	0	0	0	0	0
		経費	0	0	0	0	0	0	0	0	0	0
		雑費	0	0	0	0	0	0	0	0	0	0
		事業費支出[直接介護支出]	402,453	0	402,453	2,142,155	372,308	198,732	2,713,195	8,631,099	3,511,542	12,142,641
		諸謝金	0	0	0	0	0	0	0	0	770,000	770,000
		旅費交通費	0	0	0	15,450	14,630	0	30,080	4,180	6,270	10,450
		役員旅費	0	0	0	15,450	14,630	0	30,080	4,180	6,270	10,450
		委員等旅費	0	0	0	0	0	0	0	0	0	0
		消耗品費[消耗器具備品費]	73,453	0	73,453	277,329	0	73,985	351,314	635,774	326,350	962,124
		介護用品費	0	0	0	0	0	0	0	0	0	0
		その他の消耗品費	73,453	0	73,453	277,329	0	73,985	351,314	635,774	326,350	962,124
		器具什器費[消耗器具備品費]	0	0	0	11,130	0	0	11,130	236,867	136,920	373,787
		印刷製本費	0	0	0	0	0	0	0	18,900	0	18,900
		水道光熱費[光熱水費]	0	0	0	0	0	0	0	849,231	0	849,231
		車輛費	0	0	0	92,240	0	0	92,240	114,933	96,030	210,963
		燃料費	0	0	0	280,312	0	15,347	295,659	263,727	273,781	537,508
		車輛燃料費	0	0	0	280,312	0	15,347	295,659	263,727	273,781	537,508
		修繕費	0	0	0	45,000	0	0	45,000	49,350	4,043	53,393
		通信運搬費	23,000	0	23,000	295,714	23,000	0	318,714	104,570	175,925	280,495
		会議費	0	0	0	0	0	0	0	0	0	0
		業務委託費	0	0	0	110,880	94,500	0	205,380	1,878,549	826,380	2,704,929
		手数料	306,000	0	306,000	62,892	13,246	109,400	185,538	119,223	103,763	222,986
		損害保険料	0	0	0	461,140	0	0	461,140	785,940	320,420	1,106,360
		賃借料	0	0	0	431,268	226,932	0	658,200	1,518,444	135,000	1,653,444
		給付金支出	0	0	0	0	0	0	0	0	0	0
		給付金支出	0	0	0	0	0	0	0	0	0	0
		返還金支出	0	0	0	0	0	0	0	0	0	0
		租税公課	0	0	0	8,800	0	0	8,800	49,200	6,600	55,800
		給食費[給食材料費]	0	0	0	0	0	0	0	1,874,000	330,060	2,204,060
		保健衛生費	0	0	0	50,000	0	0	50,000	96,507	0	96,507
		保健衛生費	0	0	0	50,000	0	0	50,000	80,000	0	80,000
		医薬品費	0	0	0	0	0	0	0	16,507	0	16,507
		教養娯楽費	0	0	0	0	0	0	0	0	0	0
		日用品費	0	0	0	0	0	0	0	31,704	0	31,704
		雑費	0	0	0	0	0	0	0	0	0	0
		貸付事業等支出	0	30,000	30,000	0	0	0	0	0	0	0
		貸付金支出	0	30,000	30,000	0	0	0	0	0	0	0
		助成金支出	0	0	0	0	0	0	0	0	0	0
		助成金支出	0	0	0	0	0	0	0	0	0	0
		助成金支出	0	0	0	0	0	0	0	0	0	0
		負担金支出	0	0	0	11,000	0	0	11,000	30,000	8,500	38,500
		負担金支出	0	0	0	11,000	0	0	11,000	30,000	8,500	38,500
		負担金支出	0	0	0	11,000	0	0	11,000	30,000	8,500	38,500
		会計単位間繰入金支出	0	0	0	0	0	0	0	0	0	0
		社会福祉事業会計繰入金支出	0	0	0	0	0	0	0	0	0	0
		社会福祉事業会計繰入金支出	0	0	0	0	0	0	0	0	0	0
		公益事業会計繰入金支出	0	0	0	0	0	0	0	0	0	0
		公益事業会計繰入金支出	0	0	0	0	0	0	0	0	0	0
		経理区分間繰入金支出	0	0	0	0	19,302,030	0	19,302,030	330,300	1,886,300	2,216,600
		経理区分間繰入金支出	0	0	0	0	19,302,030	0	19,302,030	330,300	1,886,300	2,216,600
		経理区分繰入金支出	0	0	0	0	19,302,030	0	19,302,030	330,300	1,886,300	2,216,600
		経常支出計[経常活動支出計](2)	402,453	30,000	432,453	49,136,565	19,746,858	371,632	69,255,055	39,493,741	10,144,330	49,638,071
		経常活動資金収支差額(3)=(1)-(2)	0	10,000	10,000	△9,271,315	0	0	△9,271,315	△180,000	0	△180,000

平成25年度 資金収支計算書及び資金収支計算内訳書

単位：円 △印：減額

勘定科目			資金貸付事業			居宅介護等事業(ホームヘルプサービス事業)				老人デイサービスセンター事業			
			生活福祉資金 貸付事業	かきつばた 資金貸付事業	小計	居宅介護等 事業	身体障害者 居宅介護等事業	その他の 居宅介護等事業	小計	老人デイサービス センター事業	身体障害者 デイサービス事業	小計	
大	中	小科目											
			施設 整備 等 に よ る 収 支	収入	施設整備等補助金収入	0	0	0	0	0	0	0	0
施設整備等補助金収入	0	0			0	0	0	0	0	0	0	0	0
施設整備補助金収入	0	0			0	0	0	0	0	0	0	0	0
施設整備等寄附金収入	0	0			0	0	0	0	0	0	0	0	0
施設整備等寄附金収入	0	0			0	0	0	0	0	0	0	0	0
固定資産売却収入	0	0			0	0	0	0	0	0	0	0	0
元入金収入	0	0			0	0	0	0	0	0	0	0	0
施設整備等収入計(4)	0	0			0	0	0	0	0	0	0	0	0
固定資産取得支出及び繰入支出	0	0			0	0	0	0	0	0	0	0	0
その他の固定資産取得支出	0	0			0	0	0	0	0	0	0	0	0
車両運搬具取得支出	0	0			0	0	0	0	0	0	0	0	0
器具及び備品取得支出	0	0			0	0	0	0	0	0	0	0	0
元入金支出	0	0			0	0	0	0	0	0	0	0	0
公益事業会計元入金支出	0	0			0	0	0	0	0	0	0	0	0
収益事業会計元入金支出	0	0			0	0	0	0	0	0	0	0	0
施設整備等支出計(5)	0	0	0	0	0	0	0	0	0	0	0		
施設整備等資金収支差額(6)=(4)-(5)	0	0	0	0	0	0	0	0	0	0	0		
財 務 活 動 に よ る 収 支	収入	借入金収入	0	0	0	0	0	0	0	0	0	0	
		投資有価証券売却収入	0	0	0	0	0	0	0	0	0	0	
		借入金元金償還補助金収入	0	0	0	0	0	0	0	0	0	0	
		積立預金取崩収入	0	0	0	0	0	0	0	0	0	0	
		市民福祉基金積立預金取崩収入	0	0	0	0	0	0	0	0	0	0	
		その他の収入	0	0	0	0	0	0	0	180,000	0	180,000	
		退職共済預け金返還金収入	0	0	0	0	0	0	0	180,000	0	180,000	
		財務収入計[財務活動等収入計](7)	0	0	0	0	0	0	0	180,000	0	180,000	
		借入金元金償還金支出	0	0	0	0	0	0	0	0	0	0	
		投資有価証券取得支出	0	0	0	0	0	0	0	0	0	0	
		積立預金積立支出[積立預金支出]	0	0	0	0	0	0	0	0	0	0	
		退職給与積立預金積立支出	0	0	0	0	0	0	0	0	0	0	
		その他の支出	0	0	0	0	0	0	0	0	0	0	
		流動資産評価減等による資金減少額等	0	0	0	0	0	0	0	0	0	0	
		財務支出計[財務活動等支出計](8)	0	0	0	0	0	0	0	0	0	0	
財務活動資金収支差額[財務活動等資金収支差額](9)=(7)-(8)	0	0	0	0	0	0	0	180,000	0	180,000			
予備費(10)	0	0	0	0	0	0	0	0	0	0			
当期資金収支差額合計(11)=(3)+(6)+(9)-(10)	0	10,000	10,000	△ 9,271,315	0	0	△ 9,271,315	0	0	0			
前期末支払資金残高(12)	0	451,500	451,500	36,486,190	0	0	36,486,190	0	0	0			
当期末支払資金残高(11)+(12)	0	461,500	461,500	27,214,875	0	0	27,214,875	0	0	0			

平成25年度 資金収支計算書及び資金収支計算内訳書

単位：円 △印：減額

大	中	小科目	福祉サービス利用援助事業						計	備考		
			在宅介護支援センター事業	居宅介護支援事業	小計	心配ごと相談事業	小計	相談支援事業			小計	
經常活動による収支	収入	会費収入	0	0	0	0	0	0	0	5,825,000		
		一般会費収入	0	0	0	0	0	0	0	5,194,000		
		賛助会費収入	0	0	0	0	0	0	0	173,000		
		特別会費収入	0	0	0	0	0	0	0	458,000		
		寄附金収入	0	0	0	0	0	0	0	1,529,073		
		指定寄附金収入	0	0	0	0	0	0	0	30,000		
		一般寄附金収入	0	0	0	0	0	0	0	1,499,073		
		經常経費補助金収入	0	0	0	0	0	0	0	14,355,160		
		市補助金収入	0	0	0	0	0	0	0	14,355,160		
			社会福祉協議会運営費補助金収入	0	0	0	0	0	0	0	5,523,321	
			福祉活動専門員補助金収入	0	0	0	0	0	0	0	4,571,039	
			ボランティア・市民活動センター事業費補助金収入	0	0	0	0	0	0	0	4,260,800	
			その他の補助金収入	0	0	0	0	0	0	0	0	
			その他の補助金収入	0	0	0	0	0	0	0	0	
		助成金収入	県社協助成金収入	0	0	0	0	0	0	0	291,620	
			福祉のまちづくり運動推進事業費助成金収入	0	0	0	0	0	0	0	279,000	
			その他の県社協助成金収入	0	0	0	0	0	0	0	96,000	
			その他の助成金収入	0	0	0	0	0	0	0	183,000	
			その他の助成金収入	0	0	0	0	0	0	0	12,620	
			その他の助成金収入	0	0	0	0	0	0	0	12,620	
		受託金収入	市受託金収入	180,000	0	180,000	1,123,500	1,123,500	13,500,000	13,500,000	46,236,268	
			福祉の里八ツ田管理受託金収入	0	0	0	0	0	0	0	45,766,068	
			ホームヘルプサービス事業受託金収入	0	0	0	0	0	0	0	21,012,634	
			デイサービス事業受託金収入	0	0	0	0	0	0	0	0	
			在宅介護支援センター事業受託金収入	180,000	0	180,000	0	0	0	0	8,539,040	
			地域包括支援センター受託金収入	0	0	0	0	0	0	0	180,000	
			相談支援事業受託金収入	0	0	0	0	0	13,500,000	13,500,000	0	
			相談業務受託金収入	0	0	0	1,123,500	1,123,500	0	0	1,123,500	
			その他の市受託金収入	0	0	0	0	0	0	0	1,410,894	
			県社協受託金収入	0	0	0	0	0	0	0	446,000	
			生活福祉資金貸付事務費受託金収入	0	0	0	0	0	0	0	396,000	
			その他の県社協受託金収入	0	0	0	0	0	0	0	50,000	
			その他の受託金収入	0	0	0	0	0	0	0	24,200	
			その他の受託金収入	0	0	0	0	0	0	0	24,200	
		事業収入	参加費収入	0	0	0	0	0	0	0	607,210	
			利用料収入	0	0	0	0	0	0	0	224,000	
			貸付事業等収入	0	0	0	0	0	0	0	383,210	
			償還金収入	0	0	0	0	0	0	0	40,000	
			償還金収入	0	0	0	0	0	0	0	40,000	
		共同募金配分金収入	一般募金配分金収入	0	0	0	0	0	0	0	8,967,455	
			歳末たすけあい配分金収入	0	0	0	0	0	0	0	5,254,666	
			歳末たすけあい配分金収入	0	0	0	0	0	0	0	3,712,789	
		介護保険収入	居宅介護料収入	0	16,713,675	16,713,675	0	0	0	0	89,011,905	
			介護報酬収入	0	0	0	0	0	0	0	70,400,192	
			介護予防報酬収入	0	0	0	0	0	0	0	48,510,496	
		介護利用者負担金収入	0	0	0	0	0	0	0	14,753,645		
		介護予防利用者負担金収入	0	0	0	0	0	0	0	5,672,650		
		介護予防利用者負担金収入	0	0	0	0	0	0	0	1,463,401		
		居宅介護支援介護料収入	0	16,308,675	16,308,675	0	0	0	0	16,308,675		
		居宅介護支援介護料収入	0	16,308,675	16,308,675	0	0	0	0	16,308,675		
		介護予防居宅介護支援介護料収入	0	0	0	0	0	0	0	0		
		利用者等利用料収入	0	0	0	0	0	0	0	1,898,038		
		居宅介護サービス利用料収入	0	0	0	0	0	0	0	1,898,038		
		その他の事業収入	0	405,000	405,000	0	0	0	0	405,000		
		補助金収入	0	0	0	0	0	0	0	0		
		受託収入	0	405,000	405,000	0	0	0	0	405,000		
	自立支援費等収入	介護給付費収入	0	0	0	0	0	3,024,480	3,024,480	24,376,628		
		サービス利用計画作成費収入	0	0	0	0	0	0	0	20,601,262		
		利用者負担金収入	0	0	0	0	0	3,024,480	3,024,480	3,024,480		
		特定費用等収入	0	0	0	0	0	0	0	469,037		
		特定費用等収入	0	0	0	0	0	0	0	281,849		
		償還払い分収入	0	0	0	0	0	0	0	0		
	負担金収入	負担金収入	0	0	0	0	0	0	0	0		
		負担金収入	0	0	0	0	0	0	0	0		
	雑収入	雑収入	0	0	0	0	0	0	0	387,000		
		雑収入	0	0	0	0	0	0	0	387,000		
		雑収入	0	0	0	0	0	0	0	387,000		
	受取利息配当金収入	受取利息配当金収入	0	0	0	0	0	0	0	118,394		
		受取利息配当金収入	0	0	0	0	0	0	0	2,191		
		特定預金受取利息配当金収入	0	0	0	0	0	0	0	116,203		
		退職給与積立預金受取利息配当金収入	0	0	0	0	0	0	0	11,203		
		市民福祉基金積立預金受取利息配当金収入	0	0	0	0	0	0	0	105,000		
	会計単位間繰入金収入	社会福祉事業会計繰入金収入	0	0	0	0	0	0	0	2,200,702		
		社会福祉事業会計繰入金収入	0	0	0	0	0	0	0	2,200,702		
		社会福祉事業会計繰入金収入	0	0	0	0	0	0	0	2,200,702		
		公益事業会計繰入金収入	0	0	0	0	0	0	0	0		
		公益事業会計繰入金収入	0	0	0	0	0	0	0	0		
	経理区分間繰入金収入	経理区分間繰入金収入	0	0	0	450,227	450,227	0	0	26,006,597		
		経理区分間繰入金収入	0	0	0	450,227	450,227	0	0	26,006,597		
		経理区分間繰入金収入	0	0	0	450,227	450,227	0	0	26,006,597		
		経理区分間繰入金収入	0	0	0	450,227	450,227	0	0	26,006,597		
		經常収入計[經常活動収入計](1)	180,000	16,713,675	16,893,675	1,573,727	1,573,727	16,524,480	16,524,480	219,953,012		

平成25年度 資金収支計算書及び資金収支計算内訳書

単位：円 △印：減額

	勘定科目			福祉サービス利用援助事業				計	備考			
	大	中	小科目	在宅介護支援センター事業	居宅介護支援事業	小計	心配ごと相談事業			小計	相談支援事業	小計
經常活動による収支	支出	人件費	支出	0	17,774,786	17,774,786	1,008,000	1,008,000	11,885,031	11,885,031	159,558,595	
		役員報酬		0	0	0	1,008,000	1,008,000	0	0	1,913,600	
		職員俸給		0	11,125,200	11,125,200	0	0	6,375,000	6,375,000	74,027,687	
		職員諸手当		0	3,801,760	3,801,760	0	0	3,651,308	3,651,308	28,290,525	
		非常勤職員給与		0	0	0	0	0	0	0	35,565,730	
		退職金		0	0	0	0	0	0	0	180,000	
		退職一時金		0	0	0	0	0	0	0	180,000	
		退職共済掛金		0	558,000	558,000	0	0	343,200	343,200	3,918,000	
		法定福利費		0	2,289,826	2,289,826	0	0	1,515,523	1,515,523	15,663,053	
		事務費支出[一般管理支出]		0	161,625	161,625	2,000	2,000	38,354	38,354	1,982,105	
		福利厚生費		0	94,625	94,625	0	0	38,354	38,354	775,821	
		旅費交通費		0	0	0	0	0	0	0	42,140	
		研修費		0	67,000	67,000	2,000	2,000	0	0	186,720	
		消耗品費[事務消耗品費]		0	0	0	0	0	0	0	50,197	
		器具什器費[事務消耗品費]		0	0	0	0	0	0	0	244,370	
		印刷製本費		0	0	0	0	0	0	0	0	
		燃料費		0	0	0	0	0	0	0	23,526	
		修繕費		0	0	0	0	0	0	0	0	
		通信運搬費		0	0	0	0	0	0	0	118,751	
		会議費		0	0	0	0	0	0	0	83,500	
		業務委託費		0	0	0	0	0	0	0	393,300	
		委託費		0	0	0	0	0	0	0	269,400	
		保守料		0	0	0	0	0	0	0	123,900	
		手数料		0	0	0	0	0	0	0	31,580	
		損害保険料[保険料]		0	0	0	0	0	0	0	2,000	
		賃借料		0	0	0	0	0	0	0	0	
		渉外費		0	0	0	0	0	0	0	5,000	
		諸会費		0	0	0	0	0	0	0	25,200	
		経費		0	0	0	0	0	0	0	0	
		雑費		0	0	0	0	0	0	0	0	
		事業費支出[直接介護支出]		180,000	1,669,551	1,849,551	563,727	563,727	1,491,628	1,491,628	52,725,101	
		諸謝金		0	0	0	480,000	480,000	0	0	1,997,504	
		旅費交通費		0	35,530	35,530	4,180	4,180	35,900	35,900	494,890	
		役員旅費		0	35,530	35,530	0	0	35,900	35,900	172,050	
		委員等旅費		0	0	0	4,180	4,180	0	0	322,840	
		消耗品費[消耗器具備品費]		0	293,602	293,602	50,593	50,593	276,667	276,667	5,550,812	
		介護用品費		0	0	0	0	0	0	0	2,221,783	
		その他の消耗品費		0	293,602	293,602	50,593	50,593	276,667	276,667	3,329,029	
		器具什器費[消耗器具備品費]		0	0	0	0	0	273,417	273,417	1,453,789	
		印刷製本費		0	0	0	0	0	0	0	1,821,696	
		水道光熱費[光熱水費]		0	0	0	0	0	0	0	7,093,589	
		車輛費		0	84,596	84,596	0	0	75,073	75,073	462,872	
		燃料費		0	265,721	265,721	0	0	167,385	167,385	1,277,614	
		車輛燃料費		0	265,721	265,721	0	0	167,385	167,385	1,277,614	
		修繕費		0	0	0	0	0	37,065	37,065	1,147,028	
		通信運搬費		0	191,314	191,314	23,000	23,000	120,744	120,744	1,422,668	
		会議費		0	0	0	5,954	5,954	0	0	98,718	
	業務委託費		180,000	110,880	290,880	0	0	53,760	53,760	14,604,933		
	手数料		0	6,650	6,650	0	0	2,600	2,600	1,383,008		
	損害保険料		0	201,170	201,170	0	0	224,970	224,970	2,011,940		
	賃借料		0	440,088	440,088	0	0	174,047	174,047	5,531,379		
	給付金支出		0	0	0	0	0	0	0	3,609,000		
	給付金支出		0	0	0	0	0	0	0	3,609,000		
	返還金支出		0	0	0	0	0	0	0	0		
	租税公課		0	40,000	40,000	0	0	50,000	50,000	231,600		
	給食費[給食材料費]		0	0	0	0	0	0	0	2,204,060		
	保健衛生費		0	0	0	0	0	0	0	160,787		
	保健衛生費		0	0	0	0	0	0	0	144,280		
	医薬品費		0	0	0	0	0	0	0	16,507		
	教養娯楽費		0	0	0	0	0	0	0	135,510		
	日用品費		0	0	0	0	0	0	0	31,704		
	雑費		0	0	0	0	0	0	0	0		
	貸付事業等支出		0	0	0	0	0	0	0	30,000		
	貸付金支出		0	0	0	0	0	0	0	30,000		
	助成金支出		0	0	0	0	0	0	0	3,535,500		
	助成金支出		0	0	0	0	0	0	0	3,535,500		
	助成金支出		0	0	0	0	0	0	0	3,535,500		
	負担金支出		0	24,000	24,000	0	0	0	0	173,200		
	負担金支出		0	24,000	24,000	0	0	0	0	173,200		
	負担金支出		0	24,000	24,000	0	0	0	0	173,200		
	会計単位間繰入金支出		0	0	0	0	0	0	0	0		
	社会福祉事業会計繰入金支出		0	0	0	0	0	0	0	0		
	社会福祉事業会計繰入金支出		0	0	0	0	0	0	0	0		
	公益事業会計繰入金支出		0	0	0	0	0	0	0	0		
	公益事業会計繰入金支出		0	0	0	0	0	0	0	0		
	経理区分間繰入金支出		0	0	0	0	0	3,109,467	3,109,467	26,006,597		
	経理区分間繰入金支出		0	0	0	0	0	3,109,467	3,109,467	26,006,597		
	経理区分間繰入金支出		0	0	0	0	0	3,109,467	3,109,467	26,006,597		
	經常支出計[經常活動支出計](2)		180,000	19,629,962	19,809,962	1,573,727	1,573,727	16,524,480	16,524,480	244,011,098		
	經常活動資金収支差額(3)=(1)-(2)		0	△2,916,287	△2,916,287	0	0	0	0	△24,058,086		

平成25年度 資金収支計算書及び資金収支計算内訳書

単位：円 △印：減額

	勘定科目			福祉サービス利用援助事業						計	備考
				在宅介護支援センター事業	居宅介護支援事業	小計	心配ごと相談事業	小計	相談支援事業		
	大	中	小科目								
施設整備等による収支	収入		施設整備等補助金収入	0	0	0	0	0	0	0	
				施設整備等補助金収入	0	0	0	0	0	0	0
				施設整備補助金収入	0	0	0	0	0	0	0
				施設整備等寄附金収入	0	800,000	800,000	0	0	0	800,000
				施設整備等寄附金収入	0	800,000	800,000	0	0	0	800,000
				固定資産売却収入	0	0	0	0	0	0	0
			元入金収入	0	0	0	0	0	0	0	
			施設整備等収入計(4)	0	800,000	800,000	0	0	0	800,000	
	支出			固定資産取得支出及び繰入支出	0	800,000	800,000	0	0	0	800,000
				その他の固定資産取得支出	0	800,000	800,000	0	0	0	800,000
				車輦運搬具取得支出	0	800,000	800,000	0	0	0	800,000
				器具及び備品取得支出	0	0	0	0	0	0	0
			元入金支出	0	0	0	0	0	0	0	
			公益事業会計元入金支出	0	0	0	0	0	0	0	
		収益事業会計元入金支出	0	0	0	0	0	0	0		
		施設整備等支出計(5)	0	800,000	800,000	0	0	0	800,000		
		施設整備等資金収支差額(6)=(4)-(5)	0	0	0	0	0	0	0		
財務活動による収支	収入		借入金収入	0	0	0	0	0	0	0	
			投資有価証券売却収入	0	0	0	0	0	0	0	
			借入金元金償還補助金収入	0	0	0	0	0	0	0	
			積立預金取崩収入	0	0	0	0	0	0	0	
			市民福祉基金積立預金取崩収入	0	0	0	0	0	0	0	
			その他の収入	0	0	0	0	0	0	180,000	
			退職共済預け金返還金収入	0	0	0	0	0	180,000		
			財務収入計[財務活動等収入計](7)	0	0	0	0	0	180,000		
	支出			借入金元金償還金支出	0	0	0	0	0	0	
				投資有価証券取得支出	0	0	0	0	0	0	
				積立預金積立支出[積立預金支出]	0	0	0	0	0	3,043,303	
				退職給与積立預金積立支出	0	0	0	0	0	3,043,303	
			その他の支出	0	0	0	0	0	0		
			流動資産評価減等による資金減少額等	0	0	0	0	0	0		
		財務支出計[財務活動等支出計](8)	0	0	0	0	0	3,043,303			
		財務活動資金収支差額[財務活動等資金収支差額](9)=(7)-(8)	0	0	0	0	0	△ 2,863,303			
		予備費(10)	0	0	0	0	0	0			
		当期資金収支差額合計(11)=(3)+(6)+(9)-(10)	0	△ 2,916,287	△ 2,916,287	0	0	0	△ 26,921,389		
		前期末支払資金残高(12)	0	5,496,864	5,496,864	0	0	0	67,600,175		
		当期末支払資金残高(11)+(12)	0	2,580,577	2,580,577	0	0	0	40,678,786		

平成25年度 資金収支計算書及び資金収支計算内訳書

単位：円 △印：減額

	勘定科目	公益事業特別会計			地域包括支援センター事業		計	備考	会計合算(一般会計+特別会計)		
		予算額	決算額	差異	地域包括支援センター事業	小計			予算額	決算額	差異
経常活動による収支	収入								6,600,000	5,825,000	775,000
	会費収入	0	0	0	0	0	0		6,000,000	5,194,000	806,000
	一般会費収入	0	0	0	0	0	0		200,000	173,000	27,000
	賛助会費収入	0	0	0	0	0	0		400,000	458,000	△ 58,000
	特別会費収入	0	0	0	0	0	0		1,760,000	1,529,073	230,927
	寄附金収入	0	0	0	0	0	0		60,000	30,000	30,000
	指定寄附金収入	0	0	0	0	0	0		1,700,000	1,499,073	200,927
	一般寄附金収入	0	0	0	0	0	0		14,358,000	14,355,160	2,840
	経常経費補助金収入	0	0	0	0	0	0		14,358,000	14,355,160	2,840
	市補助金収入	0	0	0	0	0	0		5,525,000	5,523,321	1,679
	社会福祉協議会運営費補助金収入	0	0	0	0	0	0		4,572,000	4,571,039	961
	福祉活動専門員補助金収入	0	0	0	0	0	0		4,261,000	4,260,800	200
	ボランティア・市民活動センター事業費補助金収入	0	0	0	0	0	0		0	0	0
	その他の補助金収入	0	0	0	0	0	0		0	0	0
	その他の補助金収入	0	0	0	0	0	0		0	0	0
	助成金収入	0	0	0	0	0	0		802,000	291,620	510,380
	県社協助成金収入	0	0	0	0	0	0		552,000	279,000	273,000
	福祉のまちづくり運動推進事業費助成金収入	0	0	0	0	0	0		500,000	96,000	404,000
	その他の県社協助成金収入	0	0	0	0	0	0		52,000	183,000	△ 131,000
	その他の助成金収入	0	0	0	0	0	0		250,000	12,620	237,380
	その他の助成金収入	0	0	0	0	0	0		250,000	12,620	237,380
	受託金収入	25,299,000	24,925,000	374,000	24,925,000	24,925,000	24,925,000		72,467,000	71,161,268	1,305,732
	市受託金収入	25,299,000	24,925,000	374,000	24,925,000	24,925,000	24,925,000		71,911,000	70,691,068	1,219,932
	福祉の里ハツ田管理受託金収入	0	0	0	0	0	0		21,013,000	21,012,634	366
	ホームヘルプサービス事業受託金収入	0	0	0	0	0	0		0	0	0
	デイサービス事業受託金収入	0	0	0	0	0	0		8,613,000	8,539,040	73,960
	在宅介護支援センター事業受託金収入	0	0	0	0	0	0		180,000	180,000	0
	地域包括支援センター受託金収入	24,417,000	24,416,000	1,000	24,416,000	24,416,000	24,416,000		24,417,000	24,416,000	1,000
	相談支援事業受託金収入	0	0	0	0	0	0		13,500,000	13,500,000	0
	相談業務受託金収入	0	0	0	0	0	0		1,607,000	1,123,500	483,500
	その他の市受託金収入	882,000	509,000	373,000	509,000	509,000	509,000		2,581,000	1,919,894	661,106
	県社協受託金収入	0	0	0	0	0	0		456,000	446,000	10,000
	生活福祉資金貸付事務費受託金収入	0	0	0	0	0	0		406,000	396,000	10,000
	その他の県社協受託金収入	0	0	0	0	0	0		50,000	50,000	0
	その他の受託金収入	0	0	0	0	0	0		100,000	24,200	75,800
	その他の受託金収入	0	0	0	0	0	0		100,000	24,200	75,800
	事業収入	39,000	61,000	△ 22,000	61,000	61,000	61,000		819,000	668,210	150,790
	参加費収入	39,000	61,000	△ 22,000	61,000	61,000	61,000		289,000	285,000	4,000
	利用料収入	0	0	0	0	0	0		530,000	383,210	146,790
	貸付事業等収入	0	0	0	0	0	0		200,000	40,000	160,000
	償還金収入	0	0	0	0	0	0		200,000	40,000	160,000
	共同募金配分金収入	0	0	0	0	0	0		9,055,000	8,967,455	87,545
	一般募金配分金収入	0	0	0	0	0	0		5,255,000	5,254,666	334
	歳末たすけあい配分金収入	0	0	0	0	0	0		3,800,000	3,712,789	87,211
	介護保険収入	15,041,000	15,370,115	△ 329,115	15,370,115	15,370,115	15,370,115		118,283,000	104,382,020	13,900,980
	居宅介護料収入	0	0	0	0	0	0		79,400,000	70,400,192	8,999,808
	介護報酬収入	0	0	0	0	0	0		57,000,000	48,510,496	8,489,504
介護予防報酬収入	0	0	0	0	0	0		14,300,000	14,753,645	△ 453,645	
介護利用者負担金収入	0	0	0	0	0	0		6,900,000	5,672,650	1,227,350	
介護予防利用者負担金収入	0	0	0	0	0	0		1,200,000	1,463,401	△ 263,401	
居宅介護支援介護料収入	15,029,000	15,324,115	△ 295,115	15,324,115	15,324,115	15,324,115		36,029,000	31,632,790	4,396,210	
居宅介護支援介護料収入	0	0	0	0	0	0		21,000,000	16,308,675	4,691,325	
介護予防居宅介護支援介護料収入	15,029,000	15,324,115	△ 295,115	15,324,115	15,324,115	15,324,115		15,029,000	15,324,115	△ 295,115	
利用者等利用料収入	0	0	0	0	0	0		2,000,000	1,898,038	101,962	
居宅介護サービス利用料収入	0	0	0	0	0	0		2,000,000	1,898,038	101,962	
その他の事業収入	12,000	46,000	△ 34,000	46,000	46,000	46,000		854,000	451,000	403,000	
補助金収入	0	0	0	0	0	0		480,000	0	480,000	
受託収入	12,000	46,000	△ 34,000	46,000	46,000	46,000		374,000	451,000	△ 77,000	
自立支援費等収入	0	0	0	0	0	0		29,100,000	24,376,628	4,723,372	
介護給付費収入	0	0	0	0	0	0		23,400,000	20,601,262	2,798,738	
サービス利用計画作成費収入	0	0	0	0	0	0		4,800,000	3,024,480	1,775,520	
利用者負担金収入	0	0	0	0	0	0		680,000	469,037	210,963	
特定費用等収入	0	0	0	0	0	0		220,000	281,849	△ 61,849	
償還払い分収入	0	0	0	0	0	0		0	0	0	
負担金収入	0	0	0	0	0	0		0	0	0	
負担金収入	0	0	0	0	0	0		0	0	0	
雑収入	0	0	0	0	0	0		850,000	387,000	463,000	
雑収入	0	0	0	0	0	0		850,000	387,000	463,000	
雑収入	0	0	0	0	0	0		850,000	387,000	463,000	
受取利息配当金収入	0	0	0	0	0	0		781,000	118,394	662,606	
受取利息配当金収入	0	0	0	0	0	0		1,000	2,191	△ 1,191	
特定預金受取利息配当金収入	0	0	0	0	0	0		780,000	116,203	663,797	
退職給与積立預金受取利息配当金収入	0	0	0	0	0	0		80,000	11,203	68,797	
市民福祉基金積立預金受取利息配当金収入	0	0	0	0	0	0		700,000	105,000	595,000	
会計単位間繰入金収入	150,000	0	150,000	0	0	0		1,027,000	2,200,702	△ 1,173,702	
社会福祉事業会計繰入金収入	0	0	0	0	0	0		877,000	2,200,702	△ 1,323,702	
社会福祉事業会計繰入金収入	0	0	0	0	0	0		877,000	2,200,702	△ 1,323,702	
公益事業会計繰入金収入	150,000	0	150,000	0	0	0		150,000	0	150,000	
公益事業会計繰入金収入	150,000	0	150,000	0	0	0		150,000	0	150,000	
経理区分間繰入金収入	0	0	0	0	0	0		27,950,000	26,006,597	1,943,403	
経理区分間繰入金収入	0	0	0	0	0	0		27,950,000	26,006,597	1,943,403	
経理区分間繰入金収入	0	0	0	0	0	0		27,950,000	26,006,597	1,943,403	
経常収入計[経常活動収入計](1)	40,529,000	40,356,115	172,885	40,356,115	40,356,115	40,356,115		284,052,000	260,309,127	23,742,873	

平成25年度 資金収支計算書及び資金収支計算内訳書

単位：円 △印：減額

	勘定科目	公益事業特別会計			地域包括支援センター事業		計	備考	会計合算(一般会計+特別会計)		
		予算額	決算額	差異	地域包括支援センター事業	小計			予算額	決算額	差異
経常活動による収支	支出										
	人件費支出	29,694,000	29,024,552	669,448	29,024,552	29,024,552	29,024,552		194,361,000	188,583,147	5,777,853
	役員報酬	0	0	0	0	0	0		1,943,000	1,913,600	29,400
	職員俸給	16,261,000	16,260,900	100	16,260,900	16,260,900	16,260,900		92,382,000	90,288,587	2,093,413
	職員諸手当	6,875,000	6,620,166	254,834	6,620,166	6,620,166	6,620,166		36,014,000	34,910,691	1,103,309
	非常勤職員給与	1,857,000	1,599,000	258,000	1,599,000	1,599,000	1,599,000		38,356,000	37,164,730	1,191,270
	退職金	0	0	0	0	0	0		180,000	180,000	0
	退職一時金	0	0	0	0	0	0		180,000	180,000	0
	退職共済掛金	850,000	738,000	112,000	738,000	738,000	738,000		4,882,000	4,656,000	226,000
	法定福利費	3,851,000	3,806,486	44,514	3,806,486	3,806,486	3,806,486		20,604,000	19,469,539	1,134,461
	事務費支出[一般管理支出]	191,000	160,134	30,866	160,134	160,134	160,134		3,064,000	2,142,239	921,761
	福利厚生費	130,000	103,134	26,866	103,134	103,134	103,134		1,310,000	878,955	431,045
	旅費交通費	0	0	0	0	0	0		43,000	42,140	860
	研修費	61,000	57,000	4,000	57,000	57,000	57,000		339,000	243,720	95,280
	消耗品費[事務消耗品費]	0	0	0	0	0	0		80,000	50,197	29,803
	器具什器費[事務消耗品費]	0	0	0	0	0	0		282,000	244,370	37,630
	印刷製本費	0	0	0	0	0	0		0	0	0
	燃料費	0	0	0	0	0	0		90,000	23,526	66,474
	修繕費	0	0	0	0	0	0		50,000	0	50,000
	通信運搬費	0	0	0	0	0	0		156,000	118,751	37,249
	会議費	0	0	0	0	0	0		100,000	83,500	16,500
	業務委託費	0	0	0	0	0	0		424,000	393,300	30,700
	委託費	0	0	0	0	0	0		282,000	269,400	12,600
	保守料	0	0	0	0	0	0		142,000	123,900	18,100
	手数料	0	0	0	0	0	0		45,000	31,580	13,420
	損害保険料[保険料]	0	0	0	0	0	0		2,000	2,000	0
	賃借料	0	0	0	0	0	0		62,000	0	62,000
	渉外費	0	0	0	0	0	0		50,000	5,000	45,000
	諸会費	0	0	0	0	0	0		26,000	25,200	800
	雑費	0	0	0	0	0	0		5,000	0	5,000
	雑費	0	0	0	0	0	0		5,000	0	5,000
	事業費支出[直接介護支出]	9,506,000	8,722,727	783,273	8,722,727	8,722,727	8,722,727		74,265,000	61,447,828	12,817,172
	諸謝金	462,000	364,800	97,200	364,800	364,800	364,800		3,152,000	2,362,304	789,696
	旅費交通費	102,000	96,460	5,540	96,460	96,460	96,460		839,000	591,350	247,650
	役職員旅費	102,000	96,460	5,540	96,460	96,460	96,460		387,000	268,510	118,490
	委員等旅費	0	0	0	0	0	0		452,000	322,840	129,160
	消耗品費[消耗器具備品費]	717,000	598,913	118,087	598,913	598,913	598,913		8,826,000	6,149,725	2,676,275
	介護用品費	0	0	0	0	0	0		2,798,000	2,221,783	576,217
	その他の消耗品費	717,000	598,913	118,087	598,913	598,913	598,913		6,028,000	3,927,942	2,100,058
	器具什器費[消耗器具備品費]	120,000	33,726	86,274	33,726	33,726	33,726		2,136,000	1,487,515	648,485
	印刷製本費	270,000	201,600	68,400	201,600	201,600	201,600		2,789,000	2,023,296	765,704
	水道光熱費[光熱水費]	0	0	0	0	0	0		7,095,000	7,093,589	1,411
	車輛費	240,000	143,751	96,249	143,751	143,751	143,751		1,080,000	606,623	473,377
	燃料費	360,000	355,947	4,053	355,947	355,947	355,947		2,136,000	1,633,561	502,439
	車輛燃料費	360,000	355,947	4,053	355,947	355,947	355,947		2,136,000	1,633,561	502,439
	修繕費	50,000	13,440	36,560	13,440	13,440	13,440		1,589,000	1,160,468	428,532
	通信運搬費	276,000	269,600	6,400	269,600	269,600	269,600		1,971,000	1,692,268	278,732
会議費	72,000	18,000	54,000	18,000	18,000	18,000		247,000	116,718	130,282	
業務委託費	5,831,000	5,689,880	141,120	5,689,880	5,689,880	5,689,880		21,805,000	20,294,813	1,510,187	
手数料	29,000	29,000	0	29,000	29,000	29,000		1,787,000	1,412,008	374,992	
損害保険料	410,000	370,070	39,930	370,070	370,070	370,070		2,830,000	2,382,010	447,990	
賃借料	525,000	524,340	660	524,340	524,340	524,340		7,847,000	6,055,719	1,791,281	
給付金支出	0	0	0	0	0	0		4,956,000	3,609,000	1,347,000	
給付金支出	0	0	0	0	0	0		4,956,000	3,609,000	1,347,000	
返還金支出	0	0	0	0	0	0		0	0	0	
租税公課	42,000	13,200	28,800	13,200	13,200	13,200		411,000	244,800	166,200	
給食費[給食材料費]	0	0	0	0	0	0		2,350,000	2,204,060	145,940	
保健衛生費	0	0	0	0	0	0		165,000	160,787	4,213	
保健衛生費	0	0	0	0	0	0		145,000	144,280	720	
医薬品費	0	0	0	0	0	0		20,000	16,507	3,493	
教養娯楽費	0	0	0	0	0	0		154,000	135,510	18,490	
日用品費	0	0	0	0	0	0		100,000	31,704	68,296	
雑費	0	0	0	0	0	0		0	0	0	
貸付事業等支出	0	0	0	0	0	0		200,000	30,000	170,000	
貸付金支出	0	0	0	0	0	0		200,000	30,000	170,000	
助成金支出	0	0	0	0	0	0		3,867,000	3,535,500	331,500	
助成金支出	0	0	0	0	0	0		3,867,000	3,535,500	331,500	
負担金支出	35,000	30,000	5,000	30,000	30,000	30,000		281,000	203,200	77,800	
負担金支出	35,000	30,000	5,000	30,000	30,000	30,000		281,000	203,200	77,800	
負担金支出	35,000	30,000	5,000	30,000	30,000	30,000		281,000	203,200	77,800	
会計単位間繰入金支出	877,000	2,200,702	△ 1,323,702	2,200,702	2,200,702	2,200,702		1,027,000	2,200,702	△ 1,173,702	
社会福祉事業会計繰入金支出	877,000	2,200,702	△ 1,323,702	2,200,702	2,200,702	2,200,702		877,000	2,200,702	△ 1,323,702	
社会福祉事業会計繰入金支出	877,000	2,200,702	△ 1,323,702	2,200,702	2,200,702	2,200,702		877,000	2,200,702	△ 1,323,702	
公益事業会計繰入金支出	0	0	0	0	0	0		150,000	0	150,000	
公益事業会計繰入金支出	0	0	0	0	0	0		150,000	0	150,000	
経理区分間繰入金支出	0	0	0	0	0	0		27,950,000	26,006,597	1,943,403	
経理区分間繰入金支出	0	0	0	0	0	0		27,950,000	26,006,597	1,943,403	
経理区分繰入金支出	0	0	0	0	0	0		27,950,000	26,006,597	1,943,403	
經常支出計[経常活動支出計](2)	40,303,000	40,138,115	164,885	40,138,115	40,138,115	40,138,115		305,015,000	284,149,213	20,865,787	
經常活動資金収支差額(3)=(1)-(2)	226,000	218,000	8,000	218,000	218,000	218,000		△ 20,963,000	△ 23,840,086	2,877,086	

平成25年度 資金収支計算書及び資金収支計算内訳書

単位：円 △印：減額

勘定科目	公益事業特別会計			地域包括支援センター事業		計	備考	会計合算(一般会計+特別会計)		
	予算額	決算額	差異	地域包括支援センター事業	小計			予算額	決算額	差異
施設整備等による収支	収入									
	施設整備等補助金収入	0	0	0	0	0		0	0	0
	施設整備等補助金収入	0	0	0	0	0		0	0	0
	施設整備補助金収入	0	0	0	0	0		0	0	0
	施設整備等寄附金収入	0	0	0	0	0		800,000	800,000	0
	施設整備等寄附金収入	0	0	0	0	0		800,000	800,000	0
	固定資産売却収入	0	0	0	0	0		0	0	0
	元入金収入	0	0	0	0	0		0	0	0
	施設整備等収入計(4)	0	0	0	0	0		800,000	800,000	0
	支出									
	固定資産取得支出及び繰入支出	218,000	218,000	0	218,000	218,000	218,000	1,018,000	1,018,000	0
	その他の固定資産取得支出	218,000	218,000	0	218,000	218,000	218,000	1,018,000	1,018,000	0
車輜運搬具取得支出	0	0	0	0	0	0	800,000	800,000	0	
器具及び備品取得支出	218,000	218,000	0	218,000	218,000	218,000	218,000	218,000	0	
元入金支出	0	0	0	0	0	0	0	0	0	
公益事業会計元入金支出	0	0	0	0	0	0	0	0	0	
収益事業会計元入金支出	0	0	0	0	0	0	0	0	0	
施設整備等支出計(5)	218,000	218,000	0	218,000	218,000	218,000	1,018,000	1,018,000	0	
施設整備等資金収支差額(6)=(4)-(5)	△218,000	△218,000	0	△218,000	△218,000	△218,000	△218,000	△218,000	0	
財務活動による収支	収入									
	借入金収入	0	0	0	0	0	0	0	0	0
	投資有価証券売却収入	0	0	0	0	0	0	0	0	0
	借入金元金償還補助金収入	0	0	0	0	0	0	0	0	0
	積立預金取崩収入	0	0	0	0	0	0	0	0	0
	市民福祉基金積立預金取崩収入	0	0	0	0	0	0	0	0	0
	その他の収入	0	0	0	0	0	0	180,000	180,000	0
	退職共済預け金返還金収入	0	0	0	0	0	0	180,000	180,000	0
	財務収入計[財務活動等収入計](7)	0	0	0	0	0	0	180,000	180,000	0
	支出									
	借入金元金償還金支出	0	0	0	0	0	0	0	0	0
	投資有価証券取得支出	0	0	0	0	0	0	0	0	0
積立預金積立支出[積立預金支出]	0	0	0	0	0	0	3,115,000	3,043,303	71,697	
退職給与積立預金積立支出	0	0	0	0	0	0	3,115,000	3,043,303	71,697	
その他の支出	0	0	0	0	0	0	0	0	0	
流動資産評価減等による資金減少額等	0	0	0	0	0	0	0	0	0	
財務支出計[財務活動等支出計](8)	0	0	0	0	0	0	3,115,000	3,043,303	71,697	
財務活動資金収支差額[財務活動等資金収支差額](9)=(7)-(8)	0	0	0	0	0	0	△2,935,000	△2,863,303	△71,697	
予備費(10)	8,000	0	8,000	0	0	0	411,000	0	411,000	
当期資金収支差額合計(11)=(3)+(6)+(9)-(10)	0	0	0	0	0	0	△24,527,000	△26,921,389	2,394,389	
前期末支払資金残高(12)	0	0	0	0	0	0	24,527,000	67,600,175	△43,073,175	
当期末支払資金残高(11)+(12)	0	0	0	0	0	0	0	40,678,786	△40,678,786	

平成25年度 事業活動収支計算書及び事業活動収支計算内訳書

単位：円 △印：減額

事業活動収支の部	勘定科目			一般会計			法人運営事業					
	大	中	小科目	本年度決算額	前年度決算額	増減	法人運営事業	福祉活動	福祉の里	市民福祉基金	退職金	
							専員事業	専門員事業	八ツ田管理事業	積立事業	積立事業	小計
収入	会費収入			5,825,000	5,664,000	161,000	0	0	0	0	0	0
		一般会費収入		5,194,000	5,246,000	△ 52,000	0	0	0	0	0	0
		賛助会費収入		173,000	150,000	23,000	0	0	0	0	0	0
		特別会費収入		458,000	268,000	190,000	0	0	0	0	0	0
		寄附金収入		1,529,073	1,556,296	△ 27,223	0	0	0	0	0	0
		指定寄附金収入		30,000	24,200	5,800	0	0	0	0	0	0
		一般寄附金収入		1,499,073	1,532,096	△ 33,023	0	0	0	0	0	0
		経常経費補助金収入		14,355,160	14,521,188	△ 166,028	5,427,021	4,571,039	0	0	0	9,998,060
		市補助金収入		14,355,160	14,451,188	△ 96,028	5,427,021	4,571,039	0	0	0	9,998,060
		社会福祉協議会運営費補助金収入		5,523,321	5,594,042	△ 70,721	5,427,021	0	0	0	0	5,427,021
		福祉活動専門員補助金収入		4,571,039	4,596,346	△ 25,307	0	4,571,039	0	0	0	4,571,039
		ボランティア・市民活動センター事業費補助金収入		4,260,800	4,260,800	0	0	0	0	0	0	0
		その他の補助金収入		0	70,000	△ 70,000	0	0	0	0	0	0
		その他の補助金収入		0	70,000	△ 70,000	0	0	0	0	0	0
		助成金収入		291,620	247,380	44,240	0	0	0	0	0	0
		県社協助成金収入		129,000	52,000	77,000	0	0	0	0	0	0
		福祉のまちづくり運動推進事業費助成金収入		80,000	0	80,000	0	0	0	0	0	0
		その他の県社協助成金収入		49,000	52,000	△ 3,000	0	0	0	0	0	0
		その他の助成金収入		162,620	195,380	△ 32,760	0	0	0	0	0	0
		その他の助成金収入		162,620	195,380	△ 32,760	0	0	0	0	0	0
		受託金収入		46,236,268	47,160,487	△ 924,219	74,200	0	21,012,634	0	0	21,086,834
		市受託金収入		45,766,068	46,664,287	△ 898,219	0	0	21,012,634	0	0	21,012,634
		福祉の里八ツ田管理受託金収入		21,012,634	20,728,247	284,387	0	0	21,012,634	0	0	21,012,634
		ホームヘルプサービス事業受託金収入		0	0	0	0	0	0	0	0	0
		デイサービス事業受託金収入		8,539,040	8,304,400	234,640	0	0	0	0	0	0
		在宅介護支援センター事業受託金収入		180,000	180,000	0	0	0	0	0	0	0
		地域包括支援センター事業受託金収入		0	0	0	0	0	0	0	0	0
		相談支援事業受託金収入		13,500,000	14,423,000	△ 923,000	0	0	0	0	0	0
		相談業務受託金収入		1,123,500	1,606,500	△ 483,000	0	0	0	0	0	0
		その他の市受託金収入		1,410,894	1,422,140	△ 11,246	0	0	0	0	0	0
		県社協受託金収入		446,000	456,000	△ 10,000	50,000	0	0	0	0	50,000
		生活福祉資金貸付事務費受託金収入		396,000	406,000	△ 10,000	0	0	0	0	0	0
		その他の県社協受託金収入		50,000	50,000	0	50,000	0	0	0	0	50,000
		その他の受託金収入		24,200	40,200	△ 16,000	24,200	0	0	0	0	24,200
		その他の受託金収入		24,200	40,200	△ 16,000	24,200	0	0	0	0	24,200
		事業収入		607,210	613,885	△ 6,675	0	0	15,110	0	0	15,110
		参加費収入		224,000	193,500	30,500	0	0	0	0	0	0
		利用料収入		383,210	420,385	△ 37,175	0	0	15,110	0	0	15,110
		共同募金配分金収入		8,967,455	9,004,488	△ 37,033	0	0	0	0	0	0
		一般募金配分金収入		5,254,666	5,325,177	△ 70,511	0	0	0	0	0	0
		歳末たすけあい配分金収入		3,712,789	3,679,311	33,478	0	0	0	0	0	0
		負担金収入		0	16,000	△ 16,000	0	0	0	0	0	0
		負担金収入		0	16,000	△ 16,000	0	0	0	0	0	0
		負担金収入		0	16,000	△ 16,000	0	0	0	0	0	0
		介護保険収入		89,011,905	93,811,106	△ 4,799,201	0	0	0	0	0	0
		居宅介護料収入		70,400,192	72,132,874	△ 1,732,682	0	0	0	0	0	0
		介護報酬収入		48,510,496	51,354,977	△ 2,844,481	0	0	0	0	0	0
		介護予防報酬収入		14,753,645	13,419,729	1,333,916	0	0	0	0	0	0
		介護利用者負担金収入		5,672,650	5,886,119	△ 213,469	0	0	0	0	0	0
		介護予防利用者負担金収入		1,463,401	1,472,049	△ 8,648	0	0	0	0	0	0
		居宅介護支援介護料収入		16,308,675	19,139,567	△ 2,830,892	0	0	0	0	0	0
		居宅介護支援介護料収入		16,308,675	19,139,567	△ 2,830,892	0	0	0	0	0	0
		介護予防居宅介護支援介護料収入		0	0	0	0	0	0	0	0	0
		利用者等利用料収入		1,898,038	1,855,562	42,476	0	0	0	0	0	0
		居宅介護サービス利用料収入		1,898,038	1,855,562	42,476	0	0	0	0	0	0
		その他の事業収入		405,000	683,103	△ 278,103	0	0	0	0	0	0
		補助金収入		0	389,103	△ 389,103	0	0	0	0	0	0
		受託収入		405,000	294,000	111,000	0	0	0	0	0	0
		自立支援費等収入		24,376,628	22,655,577	1,721,051	0	0	0	0	0	0
		介護給付費収入		20,601,262	21,843,800	△ 1,242,538	0	0	0	0	0	0
		サービス利用計画作成費収入		3,024,480	0	3,024,480	0	0	0	0	0	0
		利用者負担金収入		469,037	603,677	△ 134,640	0	0	0	0	0	0
		特定費用等収入		281,849	208,100	73,749	0	0	0	0	0	0
		雑収入		387,000	845,326	△ 458,326	33,100	0	0	0	0	33,100
		雑収入		387,000	845,326	△ 458,326	33,100	0	0	0	0	33,100
		雑収入		387,000	845,326	△ 458,326	33,100	0	0	0	0	33,100
		引当金戻入		180,000	675,000	△ 495,000	0	0	0	0	0	0
		引当金戻入		180,000	675,000	△ 495,000	0	0	0	0	0	0
		徴収不能引当金戻入		0	0	0	0	0	0	0	0	0
		退職給与引当金戻入		180,000	675,000	△ 495,000	0	0	0	0	0	0
		国庫補助金等特別積立金取崩額		1,225,707	1,264,457	△ 38,750	0	0	0	0	0	0
		国庫補助金等特別積立金取崩額		1,225,707	1,264,457	△ 38,750	0	0	0	0	0	0
		事業活動収入計(1)		192,993,026	198,035,190	△ 5,042,164	5,534,321	4,571,039	21,027,744	0	0	31,133,104

平成25年度 事業活動収支計算書及び事業活動収支計算内訳書

単位：円 △印：減額

勘定科目			一般会計			法人運営事業					
			本年度決算額	前年度決算額	増減	法人運営事業	福祉活動 専門員事業	福祉の里 ハツ田管理事業	市民福祉基金 積立事業	退職金 積立事業	小計
事業活動収支の部	支出	人件費支出	159,558,595	148,953,575	10,605,020	32,337,869	5,122,511	2,476,451	0	0	39,936,831
		役員報酬	1,913,600	2,132,000	△ 218,400	905,600	0	0	0	0	905,600
		職員俸給	74,027,687	66,805,888	7,221,799	17,005,500	2,842,200	2,070,000	0	0	21,917,700
		職員諸手当	28,290,525	26,584,334	1,706,191	9,149,121	1,480,442	105,600	0	0	10,735,163
		非常勤職員給与	35,565,730	35,219,410	346,320	0	0	0	0	0	0
		退職金	180,000	675,000	△ 495,000	0	0	0	0	0	0
		退職一時金	180,000	675,000	△ 495,000	0	0	0	0	0	0
		退職共済掛金	3,918,000	3,530,200	387,800	1,226,400	171,600	0	0	0	1,398,000
		法定福利費	15,663,053	14,006,743	1,656,310	4,051,248	628,269	300,851	0	0	4,980,368
		事務費支出[一般管理支出]	1,982,105	1,495,758	486,347	1,109,306	17,917	19,177	0	0	1,146,400
		福利厚生費	775,821	747,273	28,548	77,542	17,917	19,177	0	0	114,636
		旅費交通費	42,140	30,890	11,250	42,140	0	0	0	0	42,140
		研修費	186,720	158,740	27,980	12,200	0	0	0	0	12,200
		消耗品費[事務消耗品費]	50,197	62,880	△ 12,683	50,197	0	0	0	0	50,197
		器具什器費[事務消耗品費]	244,370	0	244,370	244,370	0	0	0	0	244,370
		印刷製本費	0	0	0	0	0	0	0	0	0
		燃料費	23,526	6,285	17,241	23,526	0	0	0	0	23,526
		修繕費	0	0	0	0	0	0	0	0	0
		通信運搬費	118,751	136,740	△ 17,989	118,751	0	0	0	0	118,751
		会議費	83,500	84,700	△ 1,200	83,500	0	0	0	0	83,500
		業務委託費	393,300	153,300	240,000	393,300	0	0	0	0	393,300
		委託費	269,400	29,400	240,000	269,400	0	0	0	0	269,400
		保守料	123,900	123,900	0	123,900	0	0	0	0	123,900
		手数料	31,580	59,550	△ 27,970	31,580	0	0	0	0	31,580
		損害保険料[保険料]	2,000	200	1,800	2,000	0	0	0	0	2,000
		租税公課	0	0	0	0	0	0	0	0	0
		渉外費	5,000	30,000	△ 25,000	5,000	0	0	0	0	5,000
		諸会費	25,200	25,200	0	25,200	0	0	0	0	25,200
		雑費	0	0	0	0	0	0	0	0	0
		事業費支出[直接介護支出]	52,725,101	58,618,034	△ 5,892,933	0	0	18,872,045	0	0	18,872,045
		諸謝金	1,997,504	2,195,798	△ 198,294	0	0	0	0	0	0
		旅費交通費	494,890	385,600	109,290	0	0	0	0	0	0
		役員旅費	172,050	173,570	△ 1,520	0	0	0	0	0	0
		委員等旅費	322,840	212,030	110,810	0	0	0	0	0	0
		消耗品費[消耗器具備品費]	5,550,812	7,668,892	△ 2,118,080	0	0	404,483	0	0	404,483
		介護用品費	2,221,783	2,237,850	△ 16,067	0	0	0	0	0	0
		その他の消耗品費	3,329,029	5,431,042	△ 2,102,013	0	0	404,483	0	0	404,483
		器具什器費[消耗器具備品費]	1,453,789	543,770	910,019	0	0	75,190	0	0	75,190
		印刷製本費	1,821,696	2,275,466	△ 453,770	0	0	94,500	0	0	94,500
		水道光熱費[光熱水費]	7,093,589	6,909,196	184,393	0	0	6,244,358	0	0	6,244,358
		車輦費	462,872	401,482	61,390	0	0	0	0	0	0
		燃料費	1,277,614	1,397,363	△ 119,749	0	0	0	0	0	0
		車輦燃料費	1,277,614	1,397,363	△ 119,749	0	0	0	0	0	0
		修繕費	1,147,028	1,153,517	△ 6,489	0	0	988,120	0	0	988,120
		通信運搬費	1,422,668	1,340,038	82,630	0	0	196,000	0	0	196,000
		会議費	98,718	122,150	△ 23,432	0	0	0	0	0	0
		業務委託費	14,604,933	14,948,690	△ 343,757	0	0	10,576,364	0	0	10,576,364
		手数料	1,383,008	1,176,034	206,974	0	0	80,520	0	0	80,520
		損害保険料	2,011,940	2,086,770	△ 74,830	0	0	0	0	0	0
		賃借料	5,531,379	4,799,115	732,264	0	0	0	0	0	0
		給付金支出	3,609,000	3,555,000	54,000	0	0	0	0	0	0
		給付金支出	3,609,000	3,555,000	54,000	0	0	0	0	0	0
		返還金支出	0	5,186,686	△ 5,186,686	0	0	0	0	0	0
		租税公課	231,600	117,000	114,600	0	0	77,000	0	0	77,000
		給食費[給食材料費]	2,204,060	2,141,380	62,680	0	0	0	0	0	0
		保健衛生費	160,787	35,819	124,968	0	0	0	0	0	0
		保健衛生費	144,280	30,568	113,712	0	0	0	0	0	0
		医薬品費	16,507	5,251	11,256	0	0	0	0	0	0
		教養娯楽費	135,510	137,205	△ 1,695	0	0	135,510	0	0	135,510
		日用品費	31,704	41,063	△ 9,359	0	0	0	0	0	0
		雑費	0	0	0	0	0	0	0	0	0
		助成金支出	3,535,500	3,537,900	△ 2,400	0	0	0	0	0	0
		助成金支出	3,535,500	3,537,900	△ 2,400	0	0	0	0	0	0
		助成金支出	3,535,500	3,537,900	△ 2,400	0	0	0	0	0	0
		負担金支出	173,200	193,399	△ 20,199	92,700	0	0	0	0	92,700
		負担金支出	173,200	193,399	△ 20,199	92,700	0	0	0	0	92,700
		減価償却額	1,687,556	1,861,611	△ 174,055	0	0	0	0	0	0
		減価償却額	1,687,556	1,861,611	△ 174,055	0	0	0	0	0	0
		減価償却額	1,687,556	1,861,611	△ 174,055	0	0	0	0	0	0
		徴収不能額	0	0	0	0	0	0	0	0	0
		徴収不能額	0	0	0	0	0	0	0	0	0
		引当金繰入	3,043,303	2,790,462	252,841	0	0	0	0	3,043,303	3,043,303
		退職給与引当金繰入	3,043,303	2,790,462	252,841	0	0	0	0	3,043,303	3,043,303
		事業活動支出計(2)	222,705,360	217,450,739	5,254,621	33,539,875	5,140,428	21,367,673	0	3,043,303	63,091,279
		事業活動収支差額(3)=(1)-(2)	△ 29,712,334	△ 19,415,549	△ 10,296,785	△ 28,005,554	△ 569,389	△ 339,929	0	△ 3,043,303	△ 31,958,175

平成25年度 事業活動収支計算書及び事業活動収支計算内訳書

単位：円 △印：減額

勘定科目			一般会計			法人運営事業					
			本年度決算額	前年度決算額	増減	法人運営事業	福祉活動 専門員事業	福祉の里 ハツ田管理事業	市民福祉基金 積立事業	退職金 積立事業	小計
大	中	小科目									
事業活動 外収支の部	収入	借入金利息補助金収入	0	0	0	0	0	0	0	0	0
		受取利息配当金収入	118,394	153,825	△ 35,431	2,191	0	0	105,000	11,203	118,394
		受取利息配当金収入	2,191	0	2,191	2,191	0	0	0	0	2,191
		特定預金受取利息配当金収入	116,203	153,825	△ 37,622	0	0	0	105,000	11,203	116,203
		会計単位間繰入金収入	2,200,702	5,216,632	△ 3,015,930	1,324,502	0	0	0	876,200	2,200,702
		社会福祉事業会計繰入金収入	2,200,702	5,216,632	△ 3,015,930	1,324,502	0	0	0	876,200	2,200,702
		社会福祉事業会計繰入金収入	2,200,702	5,216,632	△ 3,015,930	1,324,502	0	0	0	876,200	2,200,702
		公益事業特別会計繰入金収入	0	0	0	0	0	0	0	0	0
		公益事業特別会計繰入金収入	0	0	0	0	0	0	0	0	0
		経理区分間繰入金収入	26,006,597	27,377,080	△ 1,370,483	12,964,974	812,989	339,929	0	2,155,900	16,273,792
		経理区分間繰入金収入	26,006,597	27,377,080	△ 1,370,483	12,964,974	812,989	339,929	0	2,155,900	16,273,792
		経理区分間繰入金収入	26,006,597	27,377,080	△ 1,370,483	12,964,974	812,989	339,929	0	2,155,900	16,273,792
		有価証券売却益(売却収入)	0	0	0	0	0	0	0	0	0
		投資有価証券売却益(売却収入)	0	0	0	0	0	0	0	0	0
		事業活動外収入計(4)	28,325,693	32,747,537	△ 4,421,844	14,291,667	812,989	339,929	105,000	3,043,303	18,592,888
	支出	借入金利息支出	0	0	0	0	0	0	0	0	0
		会計単位間繰入金支出	0	0	0	0	0	0	0	0	0
		社会福祉事業会計繰入金支出	0	0	0	0	0	0	0	0	0
		社会福祉事業会計繰入金支出	0	0	0	0	0	0	0	0	0
		公益事業特別会計繰入金支出	0	0	0	0	0	0	0	0	0
		公益事業特別会計繰入金支出	0	0	0	0	0	0	0	0	0
		経理区分間繰入金支出	26,006,597	27,377,080	△ 1,370,483	1,029,900	243,600	0	105,000	0	1,378,500
		経理区分間繰入金支出	26,006,597	27,377,080	△ 1,370,483	1,029,900	243,600	0	105,000	0	1,378,500
		経理区分間繰入金支出	26,006,597	27,377,080	△ 1,370,483	1,029,900	243,600	0	105,000	0	1,378,500
		投資有価証券売却損(売却原価)	0	0	0	0	0	0	0	0	0
	有価証券売却損(売却原価)	0	0	0	0	0	0	0	0	0	
	資産評価損	0	0	0	0	0	0	0	0	0	
	雑損失	0	0	0	0	0	0	0	0	0	
	事業活動外支出計(5)	26,006,597	27,377,080	△ 1,370,483	1,029,900	243,600	0	105,000	0	1,378,500	
	事業活動外収支差額(6)=(4)-(5)	2,319,096	5,370,457	△ 3,051,361	13,261,767	569,389	339,929	0	3,043,303	17,214,388	
	經常収支差額(7)=(3)+(6)	△ 27,393,238	△ 14,045,092	△ 13,348,146	△ 14,743,787	0	0	0	0	△ 14,743,787	
特別収支 の部	収入	施設整備等補助金収入	800,000	0	800,000	0	0	0	0	0	
		施設整備等補助金収入	800,000	0	800,000	0	0	0	0	0	
		施設整備等寄附金収入	0	0	0	0	0	0	0	0	
		施設整備等寄附金収入	0	0	0	0	0	0	0	0	
		固定資産売却益(売却収入)	0	0	0	0	0	0	0	0	
		元入金収入	0	0	0	0	0	0	0	0	
		国庫補助金等特別積立金取崩額(特別)	0	0	0	0	0	0	0	0	
		その他の特別収入	0	0	0	0	0	0	0	0	
		特別収入計(8)	800,000	0	800,000	0	0	0	0	0	
	支出	基本金組入額	0	0	0	0	0	0	0	0	
		固定資産売却損及び処分損(売却原価)	14,285	4	14,281	14,280	0	0	0	0	14,280
		車輜運搬具売却損及び処分損	14,280	1	14,279	14,280	0	0	0	0	14,280
		器具及び備品売却損及び処分損	5	3	2	0	0	0	0	0	0
		元入金組入額	0	0	0	0	0	0	0	0	0
		国庫補助金等特別積立金積立(繰入)額	0	0	0	0	0	0	0	0	0
	国庫補助金等特別積立金積立(繰入)額	0	0	0	0	0	0	0	0	0	
	その他の特別損失	0	0	0	0	0	0	0	0	0	
	特別支出計(9)	14,285	4	14,281	14,280	0	0	0	0	14,280	
	特別収支差額(10)=(8)-(9)	785,715	△ 4	785,719	△ 14,280	0	0	0	0	△ 14,280	
	当期活動収支差額(11)=(7)+(10)	△ 26,607,523	△ 14,045,096	△ 12,562,427	△ 14,758,067	0	0	0	0	△ 14,758,067	
繰越活動 収支差額の部	前期繰越活動収支差額(12)	71,799,205	85,844,301	△ 14,045,096	25,256,358	0	0	0	0	25,256,358	
	当期末繰越活動収支差額(13)=(11)+(12)	45,191,682	71,799,205	△ 26,607,523	10,498,291	0	0	0	0	10,498,291	
	基本金取崩額(14)	0	0	0	0	0	0	0	0	0	
	基本金組入額(15)	0	0	0	0	0	0	0	0	0	
	その他の積立金取崩額(16)	0	0	0	0	0	0	0	0	0	
	市民福祉基金積立金取崩額	0	0	0	0	0	0	0	0	0	
	その他の積立金積立額(17)	0	0	0	0	0	0	0	0	0	
	かきつばた資金積立金積立額	0	0	0	0	0	0	0	0	0	
次期繰越活動収支差額(18)=(13)+(14)-(15)+(16)-(17)	45,191,682	71,799,205	△ 26,607,523	10,498,291	0	0	0	0	0	10,498,291	

平成25年度 事業活動収支計算書及び事業活動収支計算内訳書

単位：円 △印：減額

勘定科目	企画・広報事業		地域福祉推進事業		ボランティア・市民活動センター事業		共同募金配分事業			
	企画・広報事業	小計	地域福祉推進事業	助成事業	小計	ボランティア・市民活動センター事業	小計	共同募金配分事業	歳末たすけあい募金配分事業	小計
事業活動収支の部										
収入										
会費収入	2,720,000	2,720,000	1,398,300	0	1,398,300	1,706,700	1,706,700	0	0	0
一般会費収入	2,720,000	2,720,000	1,398,300	0	1,398,300	1,075,700	1,075,700	0	0	0
賛助会費収入	0	0	0	0	0	173,000	173,000	0	0	0
特別会費収入	0	0	0	0	0	458,000	458,000	0	0	0
寄附金収入	1,309,073	1,309,073	70,000	0	70,000	0	0	150,000	0	150,000
指定寄附金収入	30,000	30,000	0	0	0	0	0	0	0	0
一般寄附金収入	1,279,073	1,279,073	70,000	0	70,000	0	0	150,000	0	150,000
経常経費補助金収入	0	0	0	96,300	96,300	4,260,800	4,260,800	0	0	0
市補助金収入	0	0	0	96,300	96,300	4,260,800	4,260,800	0	0	0
社会福祉協議会運営費補助金収入	0	0	0	96,300	96,300	0	0	0	0	0
福祉活動専門員補助金収入	0	0	0	0	0	0	0	0	0	0
ボランティア・市民活動センター事業費補助金収入	0	0	0	0	0	4,260,800	4,260,800	0	0	0
その他の補助金収入	0	0	0	0	0	0	0	0	0	0
その他の補助金収入	0	0	0	0	0	0	0	0	0	0
助成金収入	0	0	80,000	0	80,000	61,620	61,620	150,000	0	150,000
県社協助成金収入	0	0	80,000	0	80,000	49,000	49,000	0	0	0
福祉のまちづくり運動推進事業費助成金収入	0	0	80,000	0	80,000	0	0	0	0	0
その他の県社協助成金収入	0	0	0	0	0	49,000	49,000	0	0	0
その他の助成金収入	0	0	0	0	0	12,620	12,620	150,000	0	150,000
その他の助成金収入	0	0	0	0	0	12,620	12,620	150,000	0	150,000
受託金収入	300,000	300,000	0	0	0	0	0	1,110,894	0	1,110,894
市受託金収入	300,000	300,000	0	0	0	0	0	1,110,894	0	1,110,894
福祉の里八ツ田管理受託金収入	0	0	0	0	0	0	0	0	0	0
ホームヘルプサービス事業受託金収入	0	0	0	0	0	0	0	0	0	0
デイサービス事業受託金収入	0	0	0	0	0	0	0	0	0	0
在宅介護支援センター事業受託金収入	0	0	0	0	0	0	0	0	0	0
地域包括支援センター事業受託金収入	0	0	0	0	0	0	0	0	0	0
相談支援事業受託金収入	0	0	0	0	0	0	0	0	0	0
相談業務受託金収入	0	0	0	0	0	0	0	0	0	0
その他の市受託金収入	300,000	300,000	0	0	0	0	0	1,110,894	0	1,110,894
県社協受託金収入	0	0	0	0	0	0	0	0	0	0
生活福祉資金貸付事務費受託金収入	0	0	0	0	0	0	0	0	0	0
その他の県社協受託金収入	0	0	0	0	0	0	0	0	0	0
その他の受託金収入	0	0	0	0	0	0	0	0	0	0
その他の受託金収入	0	0	0	0	0	0	0	0	0	0
事業収入	0	0	0	0	0	15,000	15,000	209,000	0	209,000
参加費収入	0	0	0	0	0	15,000	15,000	209,000	0	209,000
利用料収入	0	0	0	0	0	0	0	0	0	0
共同募金配分金収入	0	0	0	0	0	913,378	913,378	5,949,077	2,105,000	8,054,077
一般募金配分金収入	0	0	0	0	0	0	0	5,254,666	0	5,254,666
歳末たすけあい配分金収入	0	0	0	0	0	913,378	913,378	694,411	2,105,000	2,799,411
負担金収入	0	0	0	0	0	0	0	0	0	0
負担金収入	0	0	0	0	0	0	0	0	0	0
負担金収入	0	0	0	0	0	0	0	0	0	0
介護保険収入	0	0	0	0	0	0	0	0	0	0
居宅介護料収入	0	0	0	0	0	0	0	0	0	0
介護報酬収入	0	0	0	0	0	0	0	0	0	0
介護予防報酬収入	0	0	0	0	0	0	0	0	0	0
介護利用者負担金収入	0	0	0	0	0	0	0	0	0	0
介護予防利用者負担金収入	0	0	0	0	0	0	0	0	0	0
居宅介護支援介護料収入	0	0	0	0	0	0	0	0	0	0
居宅介護支援介護料収入	0	0	0	0	0	0	0	0	0	0
介護予防居宅介護支援介護料収入	0	0	0	0	0	0	0	0	0	0
利用者等利用料収入	0	0	0	0	0	0	0	0	0	0
居宅介護サービス利用料収入	0	0	0	0	0	0	0	0	0	0
その他の事業収入	0	0	0	0	0	0	0	0	0	0
補助金収入	0	0	0	0	0	0	0	0	0	0
受託収入	0	0	0	0	0	0	0	0	0	0
自立支援費等収入	0	0	0	0	0	0	0	0	0	0
介護給付費収入	0	0	0	0	0	0	0	0	0	0
サービス利用計画作成費収入	0	0	0	0	0	0	0	0	0	0
利用者負担金収入	0	0	0	0	0	0	0	0	0	0
特定費用等収入	0	0	0	0	0	0	0	0	0	0
雑収入	310,130	310,130	8,700	0	8,700	3,480	3,480	31,590	0	31,590
雑収入	310,130	310,130	8,700	0	8,700	3,480	3,480	31,590	0	31,590
雑収入	310,130	310,130	8,700	0	8,700	3,480	3,480	31,590	0	31,590
引当金戻入	0	0	0	0	0	0	0	0	0	0
引当金戻入	0	0	0	0	0	0	0	0	0	0
徴収不能引当金戻入	0	0	0	0	0	0	0	0	0	0
退職給与引当金戻入	0	0	0	0	0	0	0	0	0	0
国庫補助金等特別積立金取崩額	0	0	0	0	0	37,800	37,800	0	0	0
国庫補助金等特別積立金取崩額	0	0	0	0	0	37,800	37,800	0	0	0
事業活動収入計(1)	4,639,203	4,639,203	1,557,000	96,300	1,653,300	6,998,778	6,998,778	7,600,561	2,105,000	9,705,561

平成25年度 事業活動収支計算書及び事業活動収支計算内訳書

単位：円 △印：減額

勘定科目			企画・広報事業		地域福祉推進事業		ボランティア・市民活動センター事業		共同募金配分事業				
			企画・広報事業	小計	地域福祉推進事業	助成事業	小計	ボランティア・市民活動センター事業	小計	共同募金配分事業	歳末たすけあい募金配分事業	小計	
事業活動収支の部	支出	人件費支出	0	0	0	0	0	0	7,039,625	7,039,625	0	0	0
		役員報酬	0	0	0	0	0	0	0	0	0	0	0
		職員俸給	0	0	0	0	0	4,117,068	4,117,068	0	0	0	0
		職員諸手当	0	0	0	0	0	293,850	293,850	0	0	0	0
		非常勤職員給与	0	0	0	0	0	1,882,820	1,882,820	0	0	0	0
		退職金	0	0	0	0	0	0	0	0	0	0	0
		退職一時金	0	0	0	0	0	0	0	0	0	0	0
		退職共済掛金	0	0	0	0	0	111,600	111,600	0	0	0	0
		法定福利費	0	0	0	0	0	634,287	634,287	0	0	0	0
		事務費支出[一般管理支出]	0	0	21,000	0	21,000	51,888	51,888	6,000	0	6,000	0
		福利厚生費	0	0	0	0	0	47,888	47,888	0	0	0	0
		旅費交通費	0	0	0	0	0	0	0	0	0	0	0
		研修費	0	0	21,000	0	21,000	4,000	4,000	6,000	0	6,000	0
		消耗品費[事務消耗品費]	0	0	0	0	0	0	0	0	0	0	0
		器具什器費[事務消耗品費]	0	0	0	0	0	0	0	0	0	0	0
		印刷製本費	0	0	0	0	0	0	0	0	0	0	0
		燃料費	0	0	0	0	0	0	0	0	0	0	0
		修繕費	0	0	0	0	0	0	0	0	0	0	0
		通信運搬費	0	0	0	0	0	0	0	0	0	0	0
		会議費	0	0	0	0	0	0	0	0	0	0	0
		業務委託費	0	0	0	0	0	0	0	0	0	0	0
		委託費	0	0	0	0	0	0	0	0	0	0	0
		保守料	0	0	0	0	0	0	0	0	0	0	0
		手数料	0	0	0	0	0	0	0	0	0	0	0
		損害保険料[保険料]	0	0	0	0	0	0	0	0	0	0	0
		租税公課	0	0	0	0	0	0	0	0	0	0	0
		渉外費	0	0	0	0	0	0	0	0	0	0	0
		諸会費	0	0	0	0	0	0	0	0	0	0	0
		雑費	0	0	0	0	0	0	0	0	0	0	0
		事業費支出[直接介護支出]	4,711,463	4,711,463	499,950	0	499,950	1,541,887	1,541,887	5,831,561	2,105,000	7,936,561	0
		諸謝金	92,648	92,648	0	0	0	81,712	81,712	573,144	0	573,144	0
		旅費交通費	7,110	7,110	31,660	0	31,660	28,430	28,430	311,550	0	311,550	0
		役員旅費	0	0	31,660	0	31,660	28,430	28,430	0	0	0	0
		委員等旅費	7,110	7,110	0	0	0	0	0	311,550	0	311,550	0
		消耗品費[消耗器具備品費]	363,392	363,392	35,000	0	35,000	302,131	302,131	2,438,053	0	2,438,053	0
		介護用品費	0	0	0	0	0	0	0	2,221,783	0	2,221,783	0
		その他の消耗品費	363,392	363,392	35,000	0	35,000	302,131	302,131	216,270	0	216,270	0
		器具什器費[消耗器具備品費]	44,500	44,500	145,190	0	145,190	380,575	380,575	150,000	0	150,000	0
		印刷製本費	1,524,546	1,524,546	183,750	0	183,750	0	0	0	0	0	0
		水道光熱費[光熱水費]	0	0	0	0	0	0	0	0	0	0	0
		車輦費	0	0	0	0	0	0	0	0	0	0	0
		燃料費	0	0	0	0	0	11,341	11,341	0	0	0	0
		車輦燃料費	0	0	0	0	0	11,341	11,341	0	0	0	0
		修繕費	0	0	0	0	0	23,450	23,450	0	0	0	0
		通信運搬費	17,000	17,000	55,000	0	55,000	173,001	173,001	24,400	0	24,400	0
		会議費	0	9,630	40,950	0	40,950	42,184	42,184	0	0	0	0
		業務委託費	644,857	644,857	0	0	0	128,763	128,763	0	0	0	0
		手数料	49,400	49,400	8,400	0	8,400	100,000	100,000	420,914	0	420,914	0
		損害保険料	0	0	0	0	0	18,300	18,300	0	0	0	0
		賃借料	1,944,100	1,944,100	0	0	0	252,000	252,000	409,500	0	409,500	0
		給付金支出	0	0	0	0	0	0	0	1,504,000	2,105,000	3,609,000	0
		給付金支出	0	0	0	0	0	0	0	1,504,000	2,105,000	3,609,000	0
		返還金支出	0	0	0	0	0	0	0	0	0	0	0
		租税公課	0	0	0	0	0	0	0	0	0	0	0
		給食費[給食材料費]	0	0	0	0	0	0	0	0	0	0	0
		保健衛生費	14,280	14,280	0	0	0	0	0	0	0	0	0
		保健衛生費	14,280	14,280	0	0	0	0	0	0	0	0	0
		医薬品費	0	0	0	0	0	0	0	0	0	0	0
		教養娯楽費	0	0	0	0	0	0	0	0	0	0	0
		日用品費	0	0	0	0	0	0	0	0	0	0	0
		雑費	0	0	0	0	0	0	0	0	0	0	0
		助成金支出	0	0	1,457,000	96,300	1,553,300	222,200	222,200	1,760,000	0	1,760,000	0
		助成金支出	0	0	1,457,000	96,300	1,553,300	222,200	222,200	1,760,000	0	1,760,000	0
		助成金支出	0	0	1,457,000	96,300	1,553,300	222,200	222,200	1,760,000	0	1,760,000	0
		負担金支出	0	0	0	0	0	4,000	4,000	3,000	0	3,000	0
		負担金支出	0	0	0	0	0	4,000	4,000	3,000	0	3,000	0
		減価償却額	0	0	0	0	0	37,800	37,800	0	0	0	0
		減価償却額	0	0	0	0	0	37,800	37,800	0	0	0	0
		減価償却額	0	0	0	0	0	37,800	37,800	0	0	0	0
		徴収不能額	0	0	0	0	0	0	0	0	0	0	0
		徴収不能額	0	0	0	0	0	0	0	0	0	0	0
		引当金繰入	0	0	0	0	0	0	0	0	0	0	0
		退職給与引当金繰入	0	0	0	0	0	0	0	0	0	0	0
		事業活動支出計(2)	4,711,463	4,711,463	1,977,950	96,300	2,074,250	8,897,400	8,897,400	7,600,561	2,105,000	9,705,561	0
		事業活動収支差額(3)=(1)-(2)	△72,260	△72,260	△420,950	0	△420,950	△1,898,622	△1,898,622	0	0	0	0

平成25年度 事業活動収支計算書及び事業活動収支計算内訳書

単位：円 △印：減額

勘定科目				企画・広報事業		地域福祉推進事業			ボランティア・市民活動センター事業		共同募金配分事業			
				企画・広報事業	小計	地域福祉推進事業	助成事業	小計	ボランティア・市民活動センター事業	小計	共同募金配分事業	歳末たすけあい募金配分事業	小計	
事業活動外収支の部	収入													
	借入金利息補助金収入	0	0	0	0	0	0	0	0	0	0	0	0	0
	受取利息配当金収入	0	0	0	0	0	0	0	0	0	0	0	0	0
	受取利息配当金収入	0	0	0	0	0	0	0	0	0	0	0	0	0
	特定預金受取利息配当金収入	0	0	0	0	0	0	0	0	0	0	0	0	0
	会計単位間繰入金収入	0	0	0	0	0	0	0	0	0	0	0	0	0
	社会福祉事業会計繰入金収入	0	0	0	0	0	0	0	0	0	0	0	0	0
	社会福祉事業会計繰入金収入	0	0	0	0	0	0	0	0	0	0	0	0	0
	公益事業特別会計繰入金収入	0	0	0	0	0	0	0	0	0	0	0	0	0
	公益事業特別会計繰入金収入	0	0	0	0	0	0	0	0	0	0	0	0	0
	経理区分間繰入金収入	72,260	72,260	420,950	0	420,950	1,898,622	1,898,622	0	0	0	0	0	0
	経理区分間繰入金収入	72,260	72,260	420,950	0	420,950	1,898,622	1,898,622	0	0	0	0	0	0
	経理区分間繰入金収入	72,260	72,260	420,950	0	420,950	1,898,622	1,898,622	0	0	0	0	0	0
	有価証券売却益(売却収入)	0	0	0	0	0	0	0	0	0	0	0	0	0
	投資有価証券売却益(売却収入)	0	0	0	0	0	0	0	0	0	0	0	0	0
	事業活動外収入計(4)	72,260	72,260	420,950	0	420,950	1,898,622	1,898,622	0	0	0	0	0	0
	支出													
	借入金利息支出	0	0	0	0	0	0	0	0	0	0	0	0	0
	会計単位間繰入金支出	0	0	0	0	0	0	0	0	0	0	0	0	0
	社会福祉事業会計繰入金支出	0	0	0	0	0	0	0	0	0	0	0	0	0
社会福祉事業会計繰入金支出	0	0	0	0	0	0	0	0	0	0	0	0	0	
公益事業特別会計繰入金支出	0	0	0	0	0	0	0	0	0	0	0	0	0	
公益事業特別会計繰入金支出	0	0	0	0	0	0	0	0	0	0	0	0	0	
経理区分間繰入金支出	0	0	0	0	0	0	0	0	0	0	0	0	0	
経理区分間繰入金支出	0	0	0	0	0	0	0	0	0	0	0	0	0	
経理区分間繰入金支出	0	0	0	0	0	0	0	0	0	0	0	0	0	
投資有価証券売却損(売却原価)	0	0	0	0	0	0	0	0	0	0	0	0	0	
有価証券売却損(売却原価)	0	0	0	0	0	0	0	0	0	0	0	0	0	
資産評価損	0	0	0	0	0	0	0	0	0	0	0	0	0	
雑損失	0	0	0	0	0	0	0	0	0	0	0	0	0	
事業活動外支出計(5)	0	0	0	0	0	0	0	0	0	0	0	0	0	
事業活動外収支差額(6)=(4)-(5)	72,260	72,260	420,950	0	420,950	1,898,622	1,898,622	0	0	0	0	0	0	
経常収支差額(7)=(3)+(6)	0	0	0	0	0	0	0	0	0	0	0	0	0	
特別収支の部	収入													
	施設整備等補助金収入	0	0	0	0	0	0	0	0	0	0	0	0	0
	施設整備等補助金収入	0	0	0	0	0	0	0	0	0	0	0	0	0
	施設整備等寄附金収入	0	0	0	0	0	0	0	0	0	0	0	0	0
	施設整備等寄附金収入	0	0	0	0	0	0	0	0	0	0	0	0	0
	固定資産売却益(売却収入)	0	0	0	0	0	0	0	0	0	0	0	0	0
	元入金収入	0	0	0	0	0	0	0	0	0	0	0	0	0
	国庫補助金等特別積立金取崩額(特別)	0	0	0	0	0	0	0	0	0	0	0	0	0
	その他の特別収入	0	0	0	0	0	0	0	0	0	0	0	0	0
	特別収入計(8)	0	0	0	0	0	0	0	0	0	0	0	0	0
	支出													
	基本金組入額	0	0	0	0	0	0	0	0	0	0	0	0	0
	固定資産売却損及び処分損(売却原価)	0	0	0	0	0	0	3	3	0	0	0	0	0
	車両運搬具売却損及び処分損	0	0	0	0	0	0	0	0	0	0	0	0	0
	器具及び備品売却損及び処分損	0	0	0	0	0	0	3	3	0	0	0	0	0
元入金組入額	0	0	0	0	0	0	0	0	0	0	0	0	0	
国庫補助金等特別積立金積立(繰入)額	0	0	0	0	0	0	0	0	0	0	0	0	0	
国庫補助金等特別積立金積立(繰入)額	0	0	0	0	0	0	0	0	0	0	0	0	0	
その他の特別損失	0	0	0	0	0	0	0	0	0	0	0	0	0	
特別支出計(9)	0	0	0	0	0	0	3	3	0	0	0	0	0	
特別収支差額(10)=(8)-(9)	0	0	0	0	0	0	△3	△3	0	0	0	0	0	
当期活動収支差額(11)=(7)+(10)	0	0	0	0	0	0	△3	△3	0	0	0	0	0	
繰越活動収支差額の部	前期繰越活動収支差額(12)	0	0	0	0	0	3	3	0	0	0	0	0	0
	当期末繰越活動収支差額(13)=(11)+(12)	0	0	0	0	0	0	0	0	0	0	0	0	0
	基本金取崩額(14)	0	0	0	0	0	0	0	0	0	0	0	0	0
	基本金組入額(15)	0	0	0	0	0	0	0	0	0	0	0	0	0
	その他の積立金取崩額(16)	0	0	0	0	0	0	0	0	0	0	0	0	0
	市民福祉基金積立金取崩額	0	0	0	0	0	0	0	0	0	0	0	0	0
	その他の積立金積立額(17)	0	0	0	0	0	0	0	0	0	0	0	0	0
	かきつばた資金積立金積立額	0	0	0	0	0	0	0	0	0	0	0	0	0
次期繰越活動収支差額(18)=(13)+(14)-(15)+(16)-(17)	0	0	0	0	0	0	0	0	0	0	0	0	0	

平成25年度 事業活動収支計算書及び事業活動収支計算内訳書

単位：円 △印：減額

事業活動収支の部	大	中	小科目	資金貸付事業			居宅介護等事業(ホームヘルプサービス事業)			老人デイサービスセンター事業								
				生活福祉資金貸付事業	かきつばた資金貸付事業	小計	居宅介護等事業	身体障害者居宅介護等事業	その他の居宅介護等事業	小計	老人デイサービスセンター事業	身体障害者デイサービス事業	小計					
収入	会費収入			0	0	0	0	0	0	0	0	0	0	0	0	0	0	
	一般会費収入			0	0	0	0	0	0	0	0	0	0	0	0	0	0	
	賛助会費収入			0	0	0	0	0	0	0	0	0	0	0	0	0	0	
	特別会費収入			0	0	0	0	0	0	0	0	0	0	0	0	0	0	
	寄附金収入			0	0	0	0	0	0	0	0	0	0	0	0	0	0	
	指定寄附金収入			0	0	0	0	0	0	0	0	0	0	0	0	0	0	
	一般寄附金収入			0	0	0	0	0	0	0	0	0	0	0	0	0	0	
	経常経費補助金収入			0	0	0	0	0	0	0	0	0	0	0	0	0	0	
	市補助金収入			0	0	0	0	0	0	0	0	0	0	0	0	0	0	
	社会福祉協議会運営費補助金収入			0	0	0	0	0	0	0	0	0	0	0	0	0	0	
	福祉活動専門員補助金収入			0	0	0	0	0	0	0	0	0	0	0	0	0	0	
	ボランティア・市民活動センター事業費補助金収入			0	0	0	0	0	0	0	0	0	0	0	0	0	0	
	その他の補助金収入			0	0	0	0	0	0	0	0	0	0	0	0	0	0	
	その他の補助金収入			0	0	0	0	0	0	0	0	0	0	0	0	0	0	
	助成金収入			0	0	0	0	0	0	0	0	0	0	0	0	0	0	
	県社協助成金収入			0	0	0	0	0	0	0	0	0	0	0	0	0	0	
	福祉のまちづくり運動推進事業費助成金収入			0	0	0	0	0	0	0	0	0	0	0	0	0	0	
	その他の県社協助成金収入			0	0	0	0	0	0	0	0	0	0	0	0	0	0	
	その他の助成金収入			0	0	0	0	0	0	0	0	0	0	0	0	0	0	
	その他の助成金収入			0	0	0	0	0	0	0	0	0	0	0	0	0	0	
	受託金収入			396,000	0	396,000	0	0	0	0	0	0	8,539,040	0	8,539,040	0	8,539,040	
	市受託金収入			0	0	0	0	0	0	0	0	0	0	8,539,040	0	8,539,040	0	8,539,040
	福祉の里ハツ田管理受託金収入			0	0	0	0	0	0	0	0	0	0	0	0	0	0	
	ホームヘルプサービス事業受託金収入			0	0	0	0	0	0	0	0	0	0	0	0	0	0	
	デイサービス事業受託金収入			0	0	0	0	0	0	0	0	0	0	8,539,040	0	8,539,040	0	8,539,040
	在宅介護支援センター事業受託金収入			0	0	0	0	0	0	0	0	0	0	0	0	0	0	
	地域包括支援センター事業受託金収入			0	0	0	0	0	0	0	0	0	0	0	0	0	0	
	相談支援事業受託金収入			0	0	0	0	0	0	0	0	0	0	0	0	0	0	
	相談業務受託金収入			0	0	0	0	0	0	0	0	0	0	0	0	0	0	
	その他の市受託金収入			0	0	0	0	0	0	0	0	0	0	0	0	0	0	
	県社協受託金収入			396,000	0	396,000	0	0	0	0	0	0	0	0	0	0	0	
	生活福祉資金貸付事業費受託金収入			396,000	0	396,000	0	0	0	0	0	0	0	0	0	0	0	
	その他の県社協受託金収入			0	0	0	0	0	0	0	0	0	0	0	0	0	0	
	その他の受託金収入			0	0	0	0	0	0	0	0	0	0	0	0	0	0	
	その他の受託金収入			0	0	0	0	0	0	0	0	0	0	0	0	0	0	
	事業収入			0	0	0	0	0	0	368,100	368,100	0	0	0	0	0	0	
	参加費収入			0	0	0	0	0	0	0	0	0	0	0	0	0	0	
	利用料収入			0	0	0	0	0	0	368,100	368,100	0	0	0	0	0	0	
	共同募金配分金収入			0	0	0	0	0	0	0	0	0	0	0	0	0	0	
	一般募金配分金収入			0	0	0	0	0	0	0	0	0	0	0	0	0	0	
	歳末たすけあい配分金収入			0	0	0	0	0	0	0	0	0	0	0	0	0	0	
	負担金収入			0	0	0	0	0	0	0	0	0	0	0	0	0	0	
	負担金収入			0	0	0	0	0	0	0	0	0	0	0	0	0	0	
	負担金収入			0	0	0	0	0	0	0	0	0	0	0	0	0	0	
	介護保険収入			0	0	0	39,865,250	0	0	39,865,250	32,432,980	0	32,432,980	0	32,432,980	0	32,432,980	
	居宅介護料収入			0	0	0	39,865,250	0	0	39,865,250	30,534,942	0	30,534,942	0	30,534,942	0	30,534,942	
	介護報酬収入			0	0	0	24,624,586	0	0	24,624,586	23,885,910	0	23,885,910	0	23,885,910	0	23,885,910	
	介護予防報酬収入			0	0	0	11,428,289	0	0	11,428,289	3,325,356	0	3,325,356	0	3,325,356	0	3,325,356	
	介護利用者負担金収入			0	0	0	2,708,924	0	0	2,708,924	2,963,726	0	2,963,726	0	2,963,726	0	2,963,726	
	介護予防利用者負担金収入			0	0	0	1,103,451	0	0	1,103,451	359,950	0	359,950	0	359,950	0	359,950	
	居宅介護支援介護料収入			0	0	0	0	0	0	0	0	0	0	0	0	0	0	
	居宅介護支援介護料収入			0	0	0	0	0	0	0	0	0	0	0	0	0	0	
	介護予防居宅介護支援介護料収入			0	0	0	0	0	0	0	0	0	0	0	0	0	0	
	利用者等利用料収入			0	0	0	0	0	0	0	1,898,038	0	1,898,038	0	1,898,038	0	1,898,038	
	居宅介護サービス利用料収入			0	0	0	0	0	0	0	1,898,038	0	1,898,038	0	1,898,038	0	1,898,038	
	その他の事業収入			0	0	0	0	0	0	0	0	0	0	0	0	0	0	
	補助金収入			0	0	0	0	0	0	0	0	0	0	0	0	0	0	
	受託収入			0	0	0	0	0	0	0	0	0	0	0	0	0	0	
	自立支援費等収入			0	0	0	0	19,746,858	0	19,746,858	0	1,605,290	1,605,290	0	1,605,290	0	1,605,290	
	介護給付費収入			0	0	0	0	19,277,821	0	19,277,821	0	1,323,441	1,323,441	0	1,323,441	0	1,323,441	
	サービス利用計画作成費収入			0	0	0	0	0	0	0	0	0	0	0	0	0	0	
	利用者負担金収入			0	0	0	0	469,037	0	469,037	0	0	0	0	0	0	0	
	特定費用等収入			0	0	0	0	0	0	0	0	281,849	281,849	0	281,849	0	281,849	
	雑収入			0	0	0	0	0	0	0	0	0	0	0	0	0	0	
	雑収入			0	0	0	0	0	0	0	0	0	0	0	0	0	0	
	雑収入			0	0	0	0	0	0	0	0	0	0	0	0	0	0	
	引当金戻入			0	0	0	0	0	0	0	180,000	0	180,000	0	180,000	0	180,000	
	引当金戻入			0	0	0	0	0	0	0	180,000	0	180,000	0	180,000	0	180,000	
	徴収不能引当金戻入			0	0	0	0	0	0	0	0	0	0	0	0	0	0	
	退職給与引当金戻入			0	0	0	0	0	0	0	180,000	0	180,000	0	180,000	0	180,000	
	国庫補助金等特別積立金取崩額			0	0	0	130,000	0	0	130,000	1,057,907	0	1,057,907	0	1,057,907	0	1,057,907	
	国庫補助金等特別積立金取崩額			0	0	0	130,000	0	0	130,000	1,057,907	0	1,057,907	0	1,057,907	0	1,057,907	
	事業活動収入計(1)			396,000	0	396,000	39,995,250	19,746,858	368,100	60,110,208	33,670,887	10,144,330	43,815,217	0	43,815,217	0	43,815,217	

平成25年度 事業活動収支計算書及び事業活動収支計算内訳書

単位：円 △印：減額

勘定科目		資金貸付事業			居宅介護等事業(ホームヘルプサービス事業)			老人デイサービスセンター事業			
		生活福祉資金 貸付事業	かきつぱた 資金貸付事業	小計	居宅介護等 事業	身体障害者 居宅介護等事業	その他の 居宅介護等事業	小計	老人デイ サービスセンター事業	身体障害者 デイサービス事業	小計
事業活動収支の部	支出										
	人件費支出			46,692,918			172,900	46,865,818	30,341,941	4,706,563	35,048,504
	役員報酬	0	0	0	0	0	0	0	0	0	0
	職員俸給	0	0	13,554,000	0	0	0	13,554,000	15,110,900	1,827,819	16,938,719
	職員諸手当	0	0	3,574,508	0	0	0	3,574,508	5,675,556	558,380	6,233,936
	非常勤職員給与	0	0	26,319,210	0	0	172,900	26,492,110	5,354,730	1,836,070	7,190,800
	退職金	0	0	0	0	0	0	0	180,000	0	180,000
	退職一時金	0	0	0	0	0	0	0	180,000	0	180,000
	退職共済掛金	0	0	558,000	0	0	0	558,000	837,600	111,600	949,200
	法定福利費	0	0	2,687,200	0	0	0	2,687,200	3,183,155	372,694	3,555,849
	事務費支出[一般管理支出]	0	0	290,492	72,520	0	0	363,012	160,401	31,425	191,826
	福利厚生費	0	0	290,492	0	0	0	290,492	160,401	29,425	189,826
	旅費交通費	0	0	0	0	0	0	0	0	0	0
	研修費	0	0	0	0	72,520	0	72,520	0	2,000	2,000
	消耗品費[事務消耗品費]	0	0	0	0	0	0	0	0	0	0
	器具什器費[事務消耗品費]	0	0	0	0	0	0	0	0	0	0
	印刷製本費	0	0	0	0	0	0	0	0	0	0
	燃料費	0	0	0	0	0	0	0	0	0	0
	修繕費	0	0	0	0	0	0	0	0	0	0
	通信運搬費	0	0	0	0	0	0	0	0	0	0
	会議費	0	0	0	0	0	0	0	0	0	0
	業務委託費	0	0	0	0	0	0	0	0	0	0
	委託費	0	0	0	0	0	0	0	0	0	0
	保守料	0	0	0	0	0	0	0	0	0	0
	手数料	0	0	0	0	0	0	0	0	0	0
	損害保険料[保険料]	0	0	0	0	0	0	0	0	0	0
	租税公課	0	0	0	0	0	0	0	0	0	0
	渉外費	0	0	0	0	0	0	0	0	0	0
	諸会費	0	0	0	0	0	0	0	0	0	0
	雑費	0	0	0	0	0	0	0	0	0	0
	事業費支出[直接介護支出]	402,453	0	402,453	2,142,155	372,308	198,732	2,713,195	8,631,099	3,511,542	12,142,641
	諸謝金	0	0	0	0	0	0	0	0	770,000	770,000
	旅費交通費	0	0	0	15,450	14,630	0	30,080	4,180	6,270	10,450
	役員旅費	0	0	0	15,450	14,630	0	30,080	4,180	6,270	10,450
	委員等旅費	0	0	0	0	0	0	0	0	0	0
	消耗品費[消耗器具備品費]	73,453	0	73,453	277,329	0	73,985	351,314	635,774	326,350	962,124
	介護用品費	0	0	0	0	0	0	0	0	0	0
	その他の消耗品費	73,453	0	73,453	277,329	0	73,985	351,314	635,774	326,350	962,124
	器具什器費[消耗器具備品費]	0	0	0	11,130	0	0	11,130	236,867	136,920	373,787
	印刷製本費	0	0	0	0	0	0	0	18,900	0	18,900
	水道光熱費[光熱水費]	0	0	0	0	0	0	0	849,231	0	849,231
	車輛費	0	0	0	92,240	0	0	92,240	114,933	96,030	210,963
	燃料費	0	0	0	280,312	0	15,347	295,659	263,727	273,781	537,508
	車輛燃料費	0	0	0	280,312	0	15,347	295,659	263,727	273,781	537,508
	修繕費	0	0	0	45,000	0	0	45,000	49,350	4,043	53,393
通信運搬費	23,000	0	23,000	295,714	23,000	0	318,714	104,570	175,925	280,495	
会議費	0	0	0	0	0	0	0	0	0	0	
業務委託費	0	0	0	110,880	94,500	0	205,380	1,878,549	826,380	2,704,929	
手数料	306,000	0	306,000	62,892	13,246	109,400	185,538	119,223	103,763	222,986	
損害保険料	0	0	0	461,140	0	0	461,140	785,940	320,420	1,106,360	
賃借料	0	0	0	431,268	226,932	0	658,200	1,518,444	135,000	1,653,444	
給付金支出	0	0	0	0	0	0	0	0	0	0	
給付金支出	0	0	0	0	0	0	0	0	0	0	
返還金支出	0	0	0	0	0	0	0	0	0	0	
租税公課	0	0	0	8,800	0	0	8,800	49,200	6,600	55,800	
給食費[給食材料費]	0	0	0	0	0	0	0	1,874,000	330,060	2,204,060	
保健衛生費	0	0	0	50,000	0	0	50,000	96,507	0	96,507	
保健衛生費	0	0	0	50,000	0	0	50,000	80,000	0	80,000	
医薬品費	0	0	0	0	0	0	0	16,507	0	16,507	
教養娯楽費	0	0	0	0	0	0	0	0	0	0	
日用品費	0	0	0	0	0	0	0	31,704	0	31,704	
雑費	0	0	0	0	0	0	0	0	0	0	
助成金支出	0	0	0	0	0	0	0	0	0	0	
助成金支出	0	0	0	0	0	0	0	0	0	0	
助成金支出	0	0	0	0	0	0	0	0	0	0	
負担金支出	0	0	0	11,000	0	0	11,000	30,000	8,500	38,500	
負担金支出	0	0	0	11,000	0	0	11,000	30,000	8,500	38,500	
減価償却額	0	0	0	198,989	0	0	198,989	1,450,767	0	1,450,767	
減価償却額	0	0	0	198,989	0	0	198,989	1,450,767	0	1,450,767	
減価償却額	0	0	0	198,989	0	0	198,989	1,450,767	0	1,450,767	
徴収不能額	0	0	0	0	0	0	0	0	0	0	
徴収不能額	0	0	0	0	0	0	0	0	0	0	
引当金繰入	0	0	0	0	0	0	0	0	0	0	
退職給与引当金繰入	0	0	0	0	0	0	0	0	0	0	
事業活動支出計(2)	402,453	0	402,453	49,335,554	444,828	371,632	50,152,014	40,614,208	8,258,030	48,872,238	
事業活動収支差額(3)=(1)-(2)	△6,453	0	△6,453	△9,340,304	19,302,030	△3,532	9,958,194	△6,943,321	1,886,300	△5,057,021	

平成25年度 事業活動収支計算書及び事業活動収支計算内訳書

単位：円 △印：減額

勘定科目	資金貸付事業			居宅介護等事業(ホームヘルプサービス事業)				老人デイサービスセンター事業			
	生活福祉資金貸付事業	かきつばた資金貸付事業	小計	居宅介護等事業	身体障害者居宅介護等事業	その他の居宅介護等事業	小計	老人デイサービスセンター事業	身体障害者デイサービス事業	小計	
											大
事業活動外収支の部	収入										
	借入金利息補助金収入	0	0	0	0	0	0	0	0	0	
	受取利息配当金収入	0	0	0	0	0	0	0	0	0	
	受取利息配当金収入	0	0	0	0	0	0	0	0	0	
	特定預金受取利息配当金収入	0	0	0	0	0	0	0	0	0	
	会計単位間繰入金収入	0	0	0	0	0	0	0	0	0	
	社会福祉事業会計繰入金収入	0	0	0	0	0	0	0	0	0	
	社会福祉事業会計繰入金収入	0	0	0	0	0	0	0	0	0	
	公益事業特別会計繰入金収入	0	0	0	0	0	0	0	0	0	
	公益事業特別会計繰入金収入	0	0	0	0	0	0	0	0	0	
	経理区分間繰入金収入	6,453	0	6,453	0	0	3,532	3,532	6,880,761	0	6,880,761
	経理区分間繰入金収入	6,453	0	6,453	0	0	3,532	3,532	6,880,761	0	6,880,761
	経理区分間繰入金収入	6,453	0	6,453	0	0	3,532	3,532	6,880,761	0	6,880,761
	有価証券売却益(売却収入)	0	0	0	0	0	0	0	0	0	0
	投資有価証券売却益(売却収入)	0	0	0	0	0	0	0	0	0	0
	事業活動外収入計(4)	6,453	0	6,453	0	0	3,532	3,532	6,880,761	0	6,880,761
	支出										
	借入金利息支出	0	0	0	0	0	0	0	0	0	0
	会計単位間繰入金支出	0	0	0	0	0	0	0	0	0	0
	社会福祉事業会計繰入金支出	0	0	0	0	0	0	0	0	0	0
	社会福祉事業会計繰入金支出	0	0	0	0	0	0	0	0	0	0
	公益事業特別会計繰入金支出	0	0	0	0	0	0	0	0	0	0
	公益事業特別会計繰入金支出	0	0	0	0	0	0	0	0	0	0
	経理区分間繰入金支出	0	0	0	0	19,302,030	0	19,302,030	330,300	1,886,300	2,216,600
	経理区分間繰入金支出	0	0	0	0	19,302,030	0	19,302,030	330,300	1,886,300	2,216,600
経理区分間繰入金支出	0	0	0	0	19,302,030	0	19,302,030	330,300	1,886,300	2,216,600	
投資有価証券売却損(売却原価)	0	0	0	0	0	0	0	0	0	0	
有価証券売却損(売却原価)	0	0	0	0	0	0	0	0	0	0	
資産評価損	0	0	0	0	0	0	0	0	0	0	
雑損失	0	0	0	0	0	0	0	0	0	0	
事業活動外支出計(5)	0	0	0	0	19,302,030	0	19,302,030	330,300	1,886,300	2,216,600	
事業活動外収支差額(6)=(4)-(5)	6,453	0	6,453	0	△ 19,302,030	3,532	△ 19,298,498	6,550,461	△ 1,886,300	4,664,161	
経常収支差額(7)=(3)+(6)	0	0	0	△ 9,340,304	0	0	△ 9,340,304	△ 392,860	0	△ 392,860	
特別収支の部	収入										
	施設整備等補助金収入	0	0	0	0	0	0	0	0	0	
	施設整備等補助金収入	0	0	0	0	0	0	0	0	0	
	施設整備等寄附金収入	0	0	0	0	0	0	0	0	0	
	施設整備等寄附金収入	0	0	0	0	0	0	0	0	0	
	固定資産売却益(売却収入)	0	0	0	0	0	0	0	0	0	
	元入金収入	0	0	0	0	0	0	0	0	0	
	国庫補助金等特別積立金取崩額(特別)	0	0	0	0	0	0	0	0	0	
	その他の特別収入	0	0	0	0	0	0	0	0	0	
	特別収入計(8)	0	0	0	0	0	0	0	0	0	
	支出										
	基本金組入額	0	0	0	0	0	0	0	0	0	0
	固定資産売却損及び処分損(売却原価)	1	0	1	0	0	0	0	0	0	0
	車輦運搬具売却損及び処分損	0	0	0	0	0	0	0	0	0	0
	器具及び備品売却損及び処分損	1	0	1	0	0	0	0	0	0	0
元入金組入額	0	0	0	0	0	0	0	0	0	0	
国庫補助金等特別積立金積立(繰入)額	0	0	0	0	0	0	0	0	0	0	
国庫補助金等特別積立金積立(繰入)額	0	0	0	0	0	0	0	0	0	0	
その他の特別損失	0	0	0	0	0	0	0	0	0	0	
特別支出計(9)	1	0	1	0	0	0	0	0	0	0	
特別収支差額(10)=(8)-(9)	△ 1	0	△ 1	0	0	0	0	0	0	0	
当期活動収支差額(11)=(7)+(10)	△ 1	0	△ 1	△ 9,340,304	0	0	△ 9,340,304	△ 392,860	0	△ 392,860	
繰越活動収支差額の部	前期繰越活動収支差額(12)	1	0	1	36,590,193	0	36,590,193	4,455,780	0	898,509	
	当期末繰越活動収支差額(13)=(11)+(12)	0	0	0	27,249,889	0	27,249,889	4,062,920	0	4,062,920	
	基本金取崩額(14)	0	0	0	0	0	0	0	0	0	
	基本金組入額(15)	0	0	0	0	0	0	0	0	0	
	その他の積立金取崩額(16)	0	0	0	0	0	0	0	0	0	
	市民福祉基金積立金取崩額	0	0	0	0	0	0	0	0	0	
	その他の積立金積立額(17)	0	0	0	0	0	0	0	0	0	
	かきつばた資金積立金積立額	0	0	0	0	0	0	0	0	0	
次期繰越活動収支差額(18)=(13)+(14)-(15)+(16)-(17)	0	0	0	27,249,889	0	27,249,889	4,062,920	0	4,062,920		

平成25年度 事業活動収支計算書及び事業活動収支計算内訳書

単位：円 △印：減額

事業活動収支の部	大	中	小科目	福祉サービス利用援助事業						計	備考		
				在宅介護支援センター事業	居宅介護支援事業	小計	心配ごと相談事業	小計	相談支援事業			小計	
収入	会費収入			0	0	0	0	0	0	0	5,825,000		
		一般会費収入		0	0	0	0	0	0	0	5,194,000		
		賛助会費収入		0	0	0	0	0	0	0	173,000		
		特別会費収入		0	0	0	0	0	0	0	458,000		
		寄附金収入		0	0	0	0	0	0	0	1,529,073		
		指定寄附金収入		0	0	0	0	0	0	0	30,000		
		一般寄付金収入		0	0	0	0	0	0	0	1,499,073		
		経常経費補助金収入		0	0	0	0	0	0	0	14,355,160		
		市補助金収入		0	0	0	0	0	0	0	14,355,160		
		社会福祉協議会運営費補助金収入		0	0	0	0	0	0	0	5,523,321		
		福祉活動専門員補助金収入		0	0	0	0	0	0	0	4,571,039		
		ボランティア・市民活動センター事業費補助金収入		0	0	0	0	0	0	0	4,260,800		
		その他の補助金収入		0	0	0	0	0	0	0	0	0	
		その他の補助金収入		0	0	0	0	0	0	0	0	0	
		助成金収入		0	0	0	0	0	0	0	291,620		
		県社協助成金収入		0	0	0	0	0	0	0	129,000		
		福祉のまちづくり運動推進事業費助成金収入		0	0	0	0	0	0	0	80,000		
		その他の県社協助成金収入		0	0	0	0	0	0	0	49,000		
		その他の助成金収入		0	0	0	0	0	0	0	162,620		
		その他の助成金収入		0	0	0	0	0	0	0	162,620		
		受託金収入		180,000	0	180,000	1,123,500	1,123,500	13,500,000	13,500,000	46,236,268		
		市受託金収入		180,000	0	180,000	1,123,500	1,123,500	13,500,000	13,500,000	45,766,068		
		福祉の里ハツ田管理受託金収入		0	0	0	0	0	0	0	21,012,634		
		ホームヘルプサービス事業受託金収入		0	0	0	0	0	0	0	0	0	
		デイサービス事業受託金収入		0	0	0	0	0	0	0	8,539,040		
		在宅介護支援センター事業受託金収入		180,000	0	180,000	0	0	0	0	180,000		
		地域包括支援センター事業受託金収入		0	0	0	0	0	0	0	0	0	
		相談支援事業受託金収入		0	0	0	0	13,500,000	13,500,000	13,500,000	13,500,000		
		相談業務受託金収入		0	0	0	1,123,500	1,123,500	0	0	1,123,500		
		その他の市受託金収入		0	0	0	0	0	0	0	1,410,894		
		県社協受託金収入		0	0	0	0	0	0	0	446,000		
		生活福祉資金貸付事務費受託金収入		0	0	0	0	0	0	0	396,000		
		その他の県社協受託金収入		0	0	0	0	0	0	0	50,000		
		その他の受託金収入		0	0	0	0	0	0	0	24,200		
		その他の受託金収入		0	0	0	0	0	0	0	24,200		
		事業収入		0	0	0	0	0	0	0	607,210		
		参加費収入		0	0	0	0	0	0	0	224,000		
		利用料収入		0	0	0	0	0	0	0	383,210		
		共同募金配分金収入		0	0	0	0	0	0	0	8,967,455		
		一般募金配分金収入		0	0	0	0	0	0	0	5,254,666		
		歳末たすけあい配分金収入		0	0	0	0	0	0	0	3,712,789		
		負担金収入		0	0	0	0	0	0	0	0	0	
		負担金収入		0	0	0	0	0	0	0	0	0	
		負担金収入		0	0	0	0	0	0	0	0	0	
		介護保険収入		0	16,713,675	16,713,675	0	0	0	0	89,011,905		
		居宅介護料収入		0	0	0	0	0	0	0	70,400,192		
		介護報酬収入		0	0	0	0	0	0	0	48,510,496		
		介護予防報酬収入		0	0	0	0	0	0	0	14,753,645		
		介護利用者負担金収入		0	0	0	0	0	0	0	5,672,650		
		介護予防利用者負担金収入		0	0	0	0	0	0	0	1,463,401		
		居宅介護支援介護料収入		0	16,308,675	16,308,675	0	0	0	0	16,308,675		
		居宅介護支援介護料収入		0	16,308,675	16,308,675	0	0	0	0	16,308,675		
		介護予防居宅介護支援介護料収入		0	0	0	0	0	0	0	0	0	
		利用者等利用料収入		0	0	0	0	0	0	0	1,898,038		
		居宅介護サービス利用料収入		0	0	0	0	0	0	0	1,898,038		
		その他の事業収入		0	405,000	405,000	0	0	0	0	405,000		
		補助金収入		0	0	0	0	0	0	0	0	0	
		受託収入		0	405,000	405,000	0	0	0	0	405,000		
		自立支援費等収入		0	0	0	0	0	3,024,480	3,024,480	24,376,628		
		介護給付費収入		0	0	0	0	0	0	0	20,601,262		
		サービス利用計画作成費収入		0	0	0	0	0	3,024,480	3,024,480	3,024,480		
		利用者負担金収入		0	0	0	0	0	0	0	469,037		
		特定費用等収入		0	0	0	0	0	0	0	281,849		
		雑収入		0	0	0	0	0	0	0	387,000		
		雑収入		0	0	0	0	0	0	0	387,000		
		雑収入		0	0	0	0	0	0	0	387,000		
		引当金戻入		0	0	0	0	0	0	0	180,000		
		引当金戻入		0	0	0	0	0	0	0	180,000		
		徴収不能引当金戻入		0	0	0	0	0	0	0	0	0	
		退職給与引当金戻入		0	0	0	0	0	0	0	180,000		
		国庫補助金等特別積立金取崩額		0	0	0	0	0	0	0	1,225,707		
		国庫補助金等特別積立金取崩額		0	0	0	0	0	0	0	1,225,707		
		事業活動収入計(1)		180,000	16,713,675	16,893,675	1,123,500	1,123,500	16,524,480	16,524,480	192,993,026		

平成25年度 事業活動収支計算書及び事業活動収支計算内訳書

単位：円 △印：減額

大	中	小科目	福祉サービス利用援助事業						計	備考	
			在宅介護支援センター事業	居宅介護支援事業	小計	心配ごと相談事業	小計	相談支援事業			小計
事業活動収支の部	支出	人件費支出	0	17,774,786	17,774,786	1,008,000	1,008,000	11,885,031	11,885,031	159,558,595	
		役員報酬	0	0	0	1,008,000	1,008,000	0	0	1,913,600	
		職員俸給	0	11,125,200	11,125,200	0	0	6,375,000	6,375,000	74,027,687	
		職員諸手当	0	3,801,760	3,801,760	0	0	3,651,308	3,651,308	28,290,525	
		非常勤職員給与	0	0	0	0	0	0	0	35,565,730	
		退職金	0	0	0	0	0	0	0	180,000	
		退職一時金	0	0	0	0	0	0	0	180,000	
		退職共済掛金	0	558,000	558,000	0	0	343,200	343,200	3,918,000	
		法定福利費	0	2,289,826	2,289,826	0	0	1,515,523	1,515,523	15,663,053	
		事務費支出[一般管理支出]	0	161,625	161,625	2,000	2,000	38,354	38,354	1,982,105	
		福利厚生費	0	94,625	94,625	0	0	38,354	38,354	775,821	
		旅費交通費	0	0	0	0	0	0	0	42,140	
		研修費	0	67,000	67,000	2,000	2,000	0	0	186,720	
		消耗品費[事務消耗品費]	0	0	0	0	0	0	0	50,197	
		器具什器費[事務消耗品費]	0	0	0	0	0	0	0	244,370	
		印刷製本費	0	0	0	0	0	0	0	0	
		燃料費	0	0	0	0	0	0	0	23,526	
		修繕費	0	0	0	0	0	0	0	0	
		通信運搬費	0	0	0	0	0	0	0	118,751	
		会議費	0	0	0	0	0	0	0	83,500	
		業務委託費	0	0	0	0	0	0	0	393,300	
		委託費	0	0	0	0	0	0	0	269,400	
		保守料	0	0	0	0	0	0	0	123,900	
		手数料	0	0	0	0	0	0	0	31,580	
		損害保険料[保険料]	0	0	0	0	0	0	0	2,000	
		租税公課	0	0	0	0	0	0	0	0	
		渉外費	0	0	0	0	0	0	0	5,000	
		諸会費	0	0	0	0	0	0	0	25,200	
		雑費	0	0	0	0	0	0	0	0	
		事業費支出[直接介護支出]	180,000	1,669,551	1,849,551	563,727	563,727	1,491,628	1,491,628	52,725,101	
		諸謝金	0	0	0	480,000	480,000	0	0	1,997,504	
		旅費交通費	0	35,530	35,530	4,180	4,180	35,900	35,900	494,890	
		役員旅費	0	35,530	35,530	0	0	35,900	35,900	172,050	
		委員等旅費	0	0	0	4,180	4,180	0	0	322,840	
		消耗品費[消耗器具備品費]	0	293,602	293,602	50,593	50,593	276,667	276,667	5,550,812	
		介護用品費	0	0	0	0	0	0	0	2,221,783	
		その他の消耗品費	0	293,602	293,602	50,593	50,593	276,667	276,667	3,329,029	
		器具什器費[消耗器具備品費]	0	0	0	0	0	273,417	273,417	1,453,789	
		印刷製本費	0	0	0	0	0	0	0	1,821,696	
		水道光熱費[光熱水費]	0	0	0	0	0	0	0	7,093,589	
		車輛費	0	84,596	84,596	0	0	75,073	75,073	462,872	
		燃料費	0	265,721	265,721	0	0	167,385	167,385	1,277,614	
		車輛燃料費	0	265,721	265,721	0	0	167,385	167,385	1,277,614	
		修繕費	0	0	0	0	0	37,065	37,065	1,147,028	
		通信運搬費	0	191,314	191,314	23,000	23,000	120,744	120,744	1,422,668	
		会議費	0	0	0	5,954	5,954	0	0	98,718	
		業務委託費	180,000	110,880	290,880	0	0	53,760	53,760	14,604,933	
		手数料	0	6,650	6,650	0	0	2,600	2,600	1,383,008	
		損害保険料	0	201,170	201,170	0	0	224,970	224,970	2,011,940	
		賃借料	0	440,088	440,088	0	0	174,047	174,047	5,531,379	
		給付金支出	0	0	0	0	0	0	0	3,609,000	
		給付金支出	0	0	0	0	0	0	0	3,609,000	
		返還金支出	0	0	0	0	0	0	0	0	
		租税公課	0	40,000	40,000	0	0	50,000	50,000	231,600	
		給食費[給食材料費]	0	0	0	0	0	0	0	2,204,060	
		保健衛生費	0	0	0	0	0	0	0	160,787	
		保健衛生費	0	0	0	0	0	0	0	144,280	
		医薬品費	0	0	0	0	0	0	0	16,507	
		教養娯楽費	0	0	0	0	0	0	0	135,510	
		日用品費	0	0	0	0	0	0	0	31,704	
		雑費	0	0	0	0	0	0	0	0	
		助成金支出	0	0	0	0	0	0	0	3,535,500	
		助成金支出	0	0	0	0	0	0	0	3,535,500	
		助成金支出	0	0	0	0	0	0	0	3,535,500	
		負担金支出	0	24,000	24,000	0	0	0	0	173,200	
		負担金支出	0	24,000	24,000	0	0	0	0	173,200	
		減価償却額	0	0	0	0	0	0	0	1,687,556	
		減価償却額	0	0	0	0	0	0	0	1,687,556	
		減価償却額	0	0	0	0	0	0	0	1,687,556	
		徴収不能額	0	0	0	0	0	0	0	0	
		徴収不能額	0	0	0	0	0	0	0	0	
		引当金繰入	0	0	0	0	0	0	0	3,043,303	
		退職給与引当金繰入	0	0	0	0	0	0	0	3,043,303	
		事業活動支出計(2)	180,000	19,629,962	19,809,962	1,573,727	1,573,727	13,415,013	13,415,013	222,705,360	
		事業活動収支差額(3)=(1)-(2)		△ 2,916,287	△ 2,916,287	△ 450,227	△ 450,227	3,109,467	3,109,467	△ 29,712,334	

平成25年度 事業活動収支計算書及び事業活動収支計算内訳書

単位：円 △印：減額

勘定科目	福祉サービス利用援助事業							計	備考
	在宅介護支援センター事業	居宅介護支援事業	小計	心配ごと相談事業	小計	相談支援事業	小計		
事業活動外収支の部	収入								
	借入金利息補助金収入	0	0	0	0	0	0	0	0
	受取利息配当金収入	0	0	0	0	0	0	0	118,394
	受取利息配当金収入	0	0	0	0	0	0	0	2,191
	特定預金受取利息配当金収入	0	0	0	0	0	0	0	116,203
	会計単位間繰入金収入	0	0	0	0	0	0	0	2,200,702
	社会福祉事業会計繰入金収入	0	0	0	0	0	0	0	2,200,702
	社会福祉事業会計繰入金収入	0	0	0	0	0	0	0	2,200,702
	公益事業特別会計繰入金収入	0	0	0	0	0	0	0	0
	公益事業特別会計繰入金収入	0	0	0	0	0	0	0	0
	経理区分間繰入金収入	0	0	0	450,227	450,227	0	0	26,006,597
	経理区分間繰入金収入	0	0	0	450,227	450,227	0	0	26,006,597
	経理区分間繰入金収入	0	0	0	450,227	450,227	0	0	26,006,597
	有価証券売却益(売却収入)	0	0	0	0	0	0	0	0
	投資有価証券売却益(売却収入)	0	0	0	0	0	0	0	0
	事業活動外収入計(4)	0	0	0	450,227	450,227	0	0	28,325,693
	支出								
	借入金利息支出	0	0	0	0	0	0	0	0
	会計単位間繰入金支出	0	0	0	0	0	0	0	0
	社会福祉事業会計繰入金支出	0	0	0	0	0	0	0	0
	社会福祉事業会計繰入金支出	0	0	0	0	0	0	0	0
	公益事業特別会計繰入金支出	0	0	0	0	0	0	0	0
	公益事業特別会計繰入金支出	0	0	0	0	0	0	0	0
	経理区分間繰入金支出	0	0	0	0	0	3,109,467	3,109,467	26,006,597
	経理区分間繰入金支出	0	0	0	0	0	3,109,467	3,109,467	26,006,597
経理区分間繰入金支出	0	0	0	0	0	3,109,467	3,109,467	26,006,597	
投資有価証券売却損(売却原価)	0	0	0	0	0	0	0	0	
有価証券売却損(売却原価)	0	0	0	0	0	0	0	0	
資産評価損	0	0	0	0	0	0	0	0	
雑損失	0	0	0	0	0	0	0	0	
事業活動外支出計(5)	0	0	0	0	0	3,109,467	3,109,467	26,006,597	
事業活動外収支差額(6)=(4)-(5)	0	0	0	450,227	450,227	△ 3,109,467	△ 3,109,467	2,319,096	
経常収支差額(7)=(3)+(6)	0	△ 2,916,287	△ 2,916,287	0	0	0	0	△ 27,393,238	
特別収支の部	収入								
	施設整備等補助金収入	0	800,000	800,000	0	0	0	0	800,000
	施設整備等補助金収入	0	800,000	800,000	0	0	0	0	800,000
	施設整備等寄附金収入	0	0	0	0	0	0	0	0
	施設整備等寄附金収入	0	0	0	0	0	0	0	0
	固定資産売却益(売却収入)	0	0	0	0	0	0	0	0
	元入金収入	0	0	0	0	0	0	0	0
	国庫補助金等特別積立金取崩額(特別)	0	0	0	0	0	0	0	0
	その他の特別収入	0	0	0	0	0	0	0	0
	特別収入計(8)	0	800,000	800,000	0	0	0	0	800,000
	支出								
	基本金組入額	0	0	0	0	0	0	0	0
	固定資産売却損及び処分損(売却原価)	0	0	0	0	0	1	1	14,285
	車輛運搬具売却損及び処分損	0	0	0	0	0	0	0	14,280
	器具及び備品売却損及び処分損	0	0	0	0	0	1	1	5
元入金組入額	0	0	0	0	0	0	0	0	
国庫補助金等特別積立金積立(繰入)額	0	0	0	0	0	0	0	0	
国庫補助金等特別積立金積立(繰入)額	0	0	0	0	0	0	0	0	
その他の特別損失	0	0	0	0	0	0	0	0	
特別支出計(9)	0	0	0	0	0	1	1	14,285	
特別収支差額(10)=(8)-(9)	0	800,000	800,000	0	0	△ 1	△ 1	785,715	
当期活動収支差額(11)=(7)+(10)	0	△ 2,116,287	△ 2,116,287	0	0	△ 1	△ 1	△ 26,607,523	
繰越活動収支差額の部	前期繰越活動収支差額(12)	5	5,496,864	6,648,794	0	0	1	1,928,821	71,799,205
	当期末繰越活動収支差額(13)=(11)+(12)	5	3,380,577	4,532,507	0	0	0	1,928,820	45,191,682
	基本金取崩額(14)	0	0	0	0	0	0	0	0
	基本金組入額(15)	0	0	0	0	0	0	0	0
	その他の積立金取崩額(16)	0	0	0	0	0	0	0	0
	市民福祉基金積立金取崩額	0	0	0	0	0	0	0	0
	その他の積立金積立額(17)	0	0	0	0	0	0	0	0
	かきつばた資金積立金積立額	0	0	0	0	0	0	0	0
次期繰越活動収支差額(18)=(13)+(14)-(15)+(16)-(17)	5	3,380,577	4,532,507	0	0	0	1,928,820	45,191,682	

平成25年度 事業活動収支計算書及び事業活動収支計算内訳書

単位：円 △印：減額

事業活動収支の部	勘定科目			公益事業特別会計			地域包括支援センター事業		備考	会計合算(一般会計+特別会計)		
	大	中	小科目	本年度決算額	前年度決算額	増減	地域包括支援センター事業	小計		本年度決算額	前年度決算額	増減
収入	会費収入			0	0	0	0	0		5,825,000	5,664,000	161,000
	一般会費収入			0	0	0	0	0		5,194,000	5,246,000	△ 52,000
	賛助会費収入			0	0	0	0	0		173,000	150,000	23,000
	特別会費収入			0	0	0	0	0		458,000	268,000	190,000
	寄附金収入			0	0	0	0	0		1,529,073	1,556,296	△ 27,223
	指定寄附金収入			0	0	0	0	0		30,000	24,200	5,800
	一般寄附金収入			0	0	0	0	0		1,499,073	1,532,096	△ 33,023
	経常経費補助金収入			0	0	0	0	0		14,355,160	14,521,188	△ 166,028
	市補助金収入			0	0	0	0	0		14,355,160	14,451,188	△ 96,028
	社会福祉協議会運営費補助金収入			0	0	0	0	0		5,523,321	5,594,042	△ 70,721
	福祉活動専門員補助金収入			0	0	0	0	0		4,571,039	4,596,346	△ 25,307
	ボランティア・市民活動センター事業費補助金収入			0	0	0	0	0		4,260,800	4,260,800	0
	その他の補助金収入			0	0	0	0	0		0	70,000	△ 70,000
	その他の補助金収入			0	0	0	0	0		0	70,000	△ 70,000
	助成金収入			0	0	0	0	0		291,620	247,380	44,240
	県社協助成金収入			0	0	0	0	0		129,000	52,000	77,000
	福祉のまちづくり運動推進事業費助成金収入			0	0	0	0	0		80,000	0	80,000
	その他の県社協助成金収入			0	0	0	0	0		49,000	52,000	△ 3,000
	その他の助成金収入			0	0	0	0	0		162,620	195,380	△ 32,760
	その他の助成金収入			0	0	0	0	0		162,620	195,380	△ 32,760
	受託金収入			24,925,000	26,770,000	△ 1,845,000	24,925,000	24,925,000		71,161,268	73,930,487	△ 2,769,219
	市受託金収入			24,925,000	26,770,000	△ 1,845,000	24,925,000	24,925,000		70,691,068	73,434,287	△ 2,743,219
	福祉の里八ツ田管理受託金収入			0	0	0	0	0		21,012,634	20,728,247	284,387
	ホームヘルプサービス事業受託金収入			0	0	0	0	0		0	0	0
	デイサービス事業受託金収入			0	0	0	0	0		8,539,040	8,304,400	234,640
	在宅介護支援センター事業受託金収入			0	0	0	0	0		180,000	180,000	0
	地域包括支援センター事業受託金収入			24,416,000	25,889,000	△ 1,473,000	24,416,000	24,416,000		24,416,000	25,889,000	△ 1,473,000
	相談支援事業受託金収入			0	0	0	0	0		13,500,000	14,423,000	△ 923,000
	相談業務受託金収入			0	0	0	0	0		1,123,500	1,606,500	△ 483,000
	その他の市受託金収入			509,000	881,000	△ 372,000	509,000	509,000		1,919,894	2,303,140	△ 383,246
	県社協受託金収入			0	0	0	0	0		446,000	456,000	△ 10,000
	生活福祉資金貸付事務費受託金収入			0	0	0	0	0		396,000	406,000	△ 10,000
	その他の県社協受託金収入			0	0	0	0	0		50,000	50,000	0
	その他の受託金収入			0	0	0	0	0		24,200	40,200	△ 16,000
	その他の受託金収入			0	0	0	0	0		24,200	40,200	△ 16,000
	事業収入			61,000	151,300	△ 90,300	61,000	61,000		668,210	765,185	△ 96,975
	参加費収入			61,000	74,500	△ 13,500	61,000	61,000		285,000	268,000	17,000
	利用料収入			0	76,800	△ 76,800	0	0		383,210	497,185	△ 113,975
	共同募金配分金収入			0	0	0	0	0		8,967,455	9,004,488	△ 37,033
	一般募金配分金収入			0	0	0	0	0		5,254,666	5,325,177	△ 70,511
	歳末たすけあい配分金収入			0	0	0	0	0		3,712,789	3,679,311	33,478
	負担金収入			0	0	0	0	0		0	16,000	△ 16,000
	負担金収入			0	0	0	0	0		0	16,000	△ 16,000
	負担金収入			0	0	0	0	0		0	16,000	△ 16,000
	介護保険収入			15,370,115	13,081,577	2,288,538	15,370,115	15,370,115		104,382,020	106,892,683	△ 2,510,663
	居宅介護料収入			0	0	0	0	0		70,400,192	72,132,874	△ 1,732,682
	介護報酬収入			0	0	0	0	0		48,510,496	51,354,977	△ 2,844,481
	介護予防報酬収入			0	0	0	0	0		14,753,645	13,419,729	1,333,916
	介護利用者負担金収入			0	0	0	0	0		5,672,650	5,886,119	△ 213,469
	介護予防利用者負担金収入			0	0	0	0	0		1,463,401	1,472,049	△ 8,648
	居宅介護支援介護料収入			15,324,115	13,039,577	2,284,538	15,324,115	15,324,115		31,632,790	32,179,144	△ 546,354
	居宅介護支援介護料収入			0	0	0	0	0		16,308,675	19,139,567	△ 2,830,892
	介護予防居宅介護支援介護料収入			15,324,115	13,039,577	2,284,538	15,324,115	15,324,115		15,324,115	13,039,577	2,284,538
	利用者等利用料収入			0	0	0	0	0		1,898,038	1,855,562	42,476
	居宅介護サービス利用料収入			0	0	0	0	0		1,898,038	1,855,562	42,476
	その他の事業収入			46,000	42,000	4,000	46,000	46,000		451,000	725,103	△ 274,103
	補助金収入			0	0	0	0	0		0	389,103	△ 389,103
	受託収入			46,000	42,000	4,000	46,000	46,000		451,000	336,000	115,000
	自立支援費等収入			0	0	0	0	0		24,376,628	22,655,577	1,721,051
	介護給付費収入			0	0	0	0	0		20,601,262	21,843,800	△ 1,242,538
	サービス利用計画作成費収入			0	0	0	0	0		3,024,480	0	3,024,480
	利用者負担金収入			0	0	0	0	0		469,037	603,677	△ 134,640
	特定費用等収入			0	0	0	0	0		281,849	208,100	73,749
	雑収入			0	0	0	0	0		387,000	845,326	△ 458,326
	雑収入			0	0	0	0	0		387,000	845,326	△ 458,326
	雑収入			0	0	0	0	0		387,000	845,326	△ 458,326
	引当金戻入			0	0	0	0	0		180,000	675,000	△ 495,000
	引当金戻入			0	0	0	0	0		180,000	675,000	△ 495,000
	徴収不能引当金戻入			0	0	0	0	0		0	0	0
	退職給与引当金戻入			0	0	0	0	0		180,000	675,000	△ 495,000
	国庫補助金等特別積立金取崩額			0	0	0	0	0		1,225,707	1,264,457	△ 38,750
	国庫補助金等特別積立金取崩額			0	0	0	0	0		1,225,707	1,264,457	△ 38,750
	事業活動収入計(1)			40,356,115	40,002,877	353,238	40,356,115	40,356,115		233,349,141	238,038,067	△ 4,688,926

平成25年度 事業活動収支計算書及び事業活動収支計算内訳書

単位：円 △印：減額

勘定科目	公益事業特別会計			地域包括支援センター事業		備考	会計合算(一般会計+特別会計)		
	本年度決算額	前年度決算額	増減	地域包括支援センター事業	小計		本年度決算額	前年度決算額	増減
事業活動収支の部									
支出									
大									
中									
小科目									
人件費支出	29,024,552	27,033,158	1,991,394	29,024,552	29,024,552		188,583,147	175,986,733	12,596,414
役員報酬	0	0	0	0	0		1,913,600	2,132,000	△ 218,400
職員俸給	16,260,900	15,023,899	1,237,001	16,260,900	16,260,900		90,288,587	81,829,787	8,458,800
職員諸手当	6,620,166	6,023,673	596,493	6,620,166	6,620,166		34,910,691	32,608,007	2,302,684
非常勤職員給与	1,599,000	2,052,700	△ 453,700	1,599,000	1,599,000		37,164,730	37,272,110	△ 107,380
退職金	0	0	0	0	0		180,000	675,000	△ 495,000
退職一時金	0	0	0	0	0		180,000	675,000	△ 495,000
退職共済掛金	738,000	709,500	28,500	738,000	738,000		4,656,000	4,239,700	416,300
法定福利費	3,806,486	3,223,386	583,100	3,806,486	3,806,486		19,469,539	17,230,129	2,239,410
事務費支出[一般管理支出]	160,134	106,867	53,267	160,134	160,134		2,142,239	1,602,625	539,614
福利厚生費	103,134	84,867	18,267	103,134	103,134		878,955	832,140	46,815
旅費交通費	0	0	0	0	0		42,140	30,890	11,250
研修費	57,000	22,000	35,000	57,000	57,000		243,720	180,740	62,980
消耗品費[事務消耗品費]	0	0	0	0	0		50,197	62,880	△ 12,683
器具什器費[事務消耗品費]	0	0	0	0	0		244,370	0	244,370
印刷製本費	0	0	0	0	0		0	0	0
燃料費	0	0	0	0	0		23,526	6,285	17,241
修繕費	0	0	0	0	0		0	0	0
通信運搬費	0	0	0	0	0		118,751	136,740	△ 17,989
会議費	0	0	0	0	0		83,500	84,700	△ 1,200
業務委託費	0	0	0	0	0		393,300	153,300	240,000
委託費	0	0	0	0	0		269,400	29,400	240,000
保守料	0	0	0	0	0		123,900	123,900	0
手数料	0	0	0	0	0		31,580	59,550	△ 27,970
損害保険料[保険料]	0	0	0	0	0		2,000	200	1,800
租税公課	0	0	0	0	0		0	0	0
渉外費	0	0	0	0	0		5,000	30,000	△ 25,000
諸会費	0	0	0	0	0		25,200	25,200	0
雑費	0	0	0	0	0		0	0	0
事業費支出[直接介護支出]	8,722,727	7,616,220	1,106,507	8,722,727	8,722,727		61,447,828	66,234,254	△ 4,786,426
諸謝金	364,800	268,000	96,800	364,800	364,800		2,362,304	2,463,798	△ 101,494
旅費交通費	96,460	36,750	59,710	96,460	96,460		591,350	422,350	169,000
役員員旅費	96,460	36,750	59,710	96,460	96,460		268,510	210,320	58,190
委員等旅費	0	0	0	0	0		322,840	212,030	110,810
消耗品費[消耗器具備品費]	598,913	874,629	△ 275,716	598,913	598,913		6,149,725	8,543,521	△ 2,393,796
介護用品費	0	0	0	0	0		2,221,783	2,237,850	△ 16,067
その他の消耗品費	598,913	874,629	△ 275,716	598,913	598,913		3,927,942	6,305,671	△ 2,377,729
器具什器費[消耗器具備品費]	33,726	155,180	△ 121,454	33,726	33,726		1,487,515	698,950	788,565
印刷製本費	201,600	0	201,600	201,600	201,600		2,023,296	2,275,466	△ 252,170
水道光熱費[光熱水費]	0	0	0	0	0		7,093,589	6,909,196	184,393
車輦費	143,751	217,437	△ 73,686	143,751	143,751		606,623	618,919	△ 12,296
燃料費	355,947	272,280	83,667	355,947	355,947		1,633,561	1,669,643	△ 36,082
車輦燃料費	355,947	272,280	83,667	355,947	355,947		1,633,561	1,669,643	△ 36,082
修繕費	13,440	26,407	△ 12,967	13,440	13,440		1,160,468	1,179,924	△ 19,456
通信運搬費	269,600	284,933	△ 15,333	269,600	269,600		1,692,268	1,624,971	67,297
会議費	18,000	25,152	△ 7,152	18,000	18,000		116,718	147,302	△ 30,584
業務委託費	5,689,880	4,302,720	1,387,160	5,689,880	5,689,880		20,294,813	19,251,410	1,043,403
手数料	29,000	2,565	26,435	29,000	29,000		1,412,008	1,178,599	233,409
損害保険料	370,070	421,370	△ 51,300	370,070	370,070		2,382,010	2,508,140	△ 126,130
賃借料	524,340	585,030	△ 60,690	524,340	524,340		6,055,719	5,384,145	671,574
給付金支出	0	0	0	0	0		3,609,000	3,555,000	54,000
給付金支出	0	0	0	0	0		3,609,000	3,555,000	54,000
返還金支出	0	0	0	0	0		0	5,186,686	△ 5,186,686
租税公課	13,200	33,200	△ 20,000	13,200	13,200		244,800	150,200	94,600
給食費[給食材料費]	0	106,535	△ 106,535	0	0		2,204,060	2,247,915	△ 43,855
保健衛生費	0	4,032	△ 4,032	0	0		160,787	39,851	120,936
保健衛生費	0	4,032	△ 4,032	0	0		144,280	34,600	109,680
医薬品費	0	0	0	0	0		16,507	5,251	11,256
教養娯楽費	0	0	0	0	0		135,510	137,205	△ 1,695
日用品費	0	0	0	0	0		31,704	41,063	△ 9,359
雑費	0	0	0	0	0		0	0	0
助成金支出	0	0	0	0	0		3,535,500	3,537,900	△ 2,400
助成金支出	0	0	0	0	0		3,535,500	3,537,900	△ 2,400
助成金支出	0	0	0	0	0		3,535,500	3,537,900	△ 2,400
負担金支出	30,000	30,000	0	30,000	30,000		203,200	223,399	△ 20,199
負担金支出	30,000	30,000	0	30,000	30,000		203,200	223,399	△ 20,199
減価償却額	4,541	3,884	657	4,541	4,541		1,692,097	1,865,495	△ 173,398
減価償却額	4,541	3,884	657	4,541	4,541		1,692,097	1,865,495	△ 173,398
減価償却額	4,541	3,884	657	4,541	4,541		1,692,097	1,865,495	△ 173,398
徴収不能額	0	0	0	0	0		0	0	0
徴収不能額	0	0	0	0	0		0	0	0
引当金繰入	0	0	0	0	0		3,043,303	2,790,462	252,841
退職給与引当金繰入	0	0	0	0	0		3,043,303	2,790,462	252,841
事業活動支出計(2)	37,941,954	34,790,129	3,151,825	37,941,954	37,941,954		260,647,314	252,240,868	8,406,446
事業活動収支差額(3)=(1)-(2)	2,414,161	5,212,748	△ 2,798,587	2,414,161	2,414,161		△ 27,298,173	△ 14,202,801	△ 13,095,372

平成25年度 事業活動収支計算書及び事業活動収支計算内訳書

単位：円 △印：減額

勘定科目			公益事業特別会計			地域包括支援センター事業		会計合算(一般会計+特別会計)				
			本年度決算額	前年度決算額	増減	地域包括支援センター事業	小計	備考	本年度決算額	前年度決算額	増減	
事業活動 外収支の部	収入	借入金利息補助金収入	0	0	0	0	0		0	0	0	
		受取利息配当金収入	0	0	0	0	0		118,394	153,825	△ 35,431	
		受取利息配当金収入	0	0	0	0	0		2,191	0	2,191	
		特定預金受取利息配当金収入	0	0	0	0	0		116,203	153,825	△ 37,622	
		会計単位間繰入金収入	0	0	0	0	0		2,200,702	5,216,632	△ 3,015,930	
		社会福祉事業会計繰入金収入	0	0	0	0	0		2,200,702	5,216,632	△ 3,015,930	
		社会福祉事業会計繰入金収入	0	0	0	0	0		2,200,702	5,216,632	△ 3,015,930	
		公益事業特別会計繰入金収入	0	0	0	0	0		0	0	0	
		公益事業特別会計繰入金収入	0	0	0	0	0		0	0	0	
		経理区分間繰入金収入	0	0	0	0	0		26,006,597	27,377,080	△ 1,370,483	
		経理区分間繰入金収入	0	0	0	0	0		26,006,597	27,377,080	△ 1,370,483	
		経理区分間繰入金収入	0	0	0	0	0		26,006,597	27,377,080	△ 1,370,483	
		有価証券売却益(売却収入)	0	0	0	0	0		0	0	0	
		投資有価証券売却益(売却収入)	0	0	0	0	0		0	0	0	
		事業活動外収入計(4)	0	0	0	0	0		28,325,693	32,747,537	△ 4,421,844	
		支出	借入金利息支出	0	0	0	0	0		0	0	0
			会計単位間繰入金支出	2,200,702	5,216,632	△ 3,015,930	2,200,702	2,200,702		2,200,702	5,216,632	△ 3,015,930
			社会福祉事業会計繰入金支出	2,200,702	5,216,632	△ 3,015,930	2,200,702	2,200,702		2,200,702	5,216,632	△ 3,015,930
			社会福祉事業会計繰入金支出	2,200,702	5,216,632	△ 3,015,930	2,200,702	2,200,702		2,200,702	5,216,632	△ 3,015,930
			公益事業特別会計繰入金支出	0	0	0	0	0		0	0	0
			公益事業特別会計繰入金支出	0	0	0	0	0		0	0	0
			経理区分間繰入金支出	0	0	0	0	0		26,006,597	27,377,080	△ 1,370,483
			経理区分間繰入金支出	0	0	0	0	0		26,006,597	27,377,080	△ 1,370,483
			経理区分間繰入金支出	0	0	0	0	0		26,006,597	27,377,080	△ 1,370,483
投資有価証券売却損(売却原価)	0		0	0	0	0		0	0	0		
有価証券売却損(売却原価)	0		0	0	0	0		0	0	0		
資産評価損	0		0	0	0	0		0	0	0		
雑損失	0		0	0	0	0		0	0	0		
事業活動外支出計(5)	2,200,702		5,216,632	△ 3,015,930	2,200,702	2,200,702		28,207,299	32,593,712	△ 4,386,413		
事業活動外収支差額(6)=(4)-(5)	△ 2,200,702		△ 5,216,632	3,015,930	△ 2,200,702	△ 2,200,702		118,394	153,825	△ 35,431		
経常収支差額(7)=(3)+(6)	213,459		△ 3,884	217,343	213,459	213,459		△ 27,179,779	△ 14,048,976	△ 13,130,803		
特別収支の部	収入		施設整備等補助金収入	0	0	0	0	0		800,000	0	800,000
			施設整備等補助金収入	0	0	0	0	0		800,000	0	800,000
			施設整備等寄附金収入	0	0	0	0	0		0	0	0
			施設整備等寄附金収入	0	0	0	0	0		0	0	0
			固定資産売却益(売却収入)	0	0	0	0	0		0	0	0
			元入金収入	0	0	0	0	0		0	0	0
			国庫補助金等特別積立金取崩額(特別)	0	0	0	0	0		0	0	0
			その他の特別収入	0	0	0	0	0		0	0	0
		特別収入計(8)	0	0	0	0	0		800,000	0	800,000	
		支出	基本金組入額	0	0	0	0	0		0	0	0
			固定資産売却損及び処分損(売却原価)	0	0	0	0	0		14,285	4	14,281
			車輜運搬具売却損及び処分損	0	0	0	0	0		14,280	1	14,279
			器具及び備品売却損及び処分損	0	0	0	0	0		5	3	2
			元入金組入額	0	0	0	0	0		0	0	0
			国庫補助金等特別積立金積立(繰入)額	0	0	0	0	0		0	0	0
			国庫補助金等特別積立金積立(繰入)額	0	0	0	0	0		0	0	0
その他の特別損失	0		0	0	0	0		0	0	0		
特別支出計(9)	0		0	0	0	0		14,285	4	14,281		
特別収支差額(10)=(8)-(9)	0		0	0	0	0		785,715	△ 4	785,719		
当期活動収支差額(11)=(7)+(10)	213,459	△ 3,884	217,343	213,459	213,459		△ 26,394,064	△ 14,048,980	△ 12,345,084			
繰越活動収支差額の部	前期繰越活動収支差額(12)	1	3,885	△ 3,884	1	1		71,799,206	85,848,186	△ 14,048,980		
	当期繰越活動収支差額(13)=(11)+(12)	213,460	1	213,459	213,460	213,460		45,405,142	71,799,206	△ 26,394,064		
	基本金取崩額(14)	0	0	0	0	0		0	0	0		
	基本金組入額(15)	0	0	0	0	0		0	0	0		
	その他の積立金取崩額(16)	0	0	0	0	0		0	0	0		
	市民福祉基金積立金取崩額	0	0	0	0	0		0	0	0		
	その他の積立金積立額(17)	0	0	0	0	0		0	0	0		
	かきつばた資金積立金積立額	0	0	0	0	0		0	0	0		
次期繰越活動収支差額(18)=(13)+(14)-(15)+(16)-(17)	213,460	1	213,459	213,460	213,460		45,405,142	71,799,206	△ 26,394,064			

社会福祉法人 知立市社会福祉協議会

財 産 目 録

平成26年3月31日現在

(単位：円)

勘 定 科 目				金 額	
I. 資産の部					
1. 流動資産					
(1) 現金					
① 現金				18,460	
② 小口現金				17,037	
(2) 預貯金					
① 普通預金					
あいち中央農協	知立支店	4口		2,923,665	
碧海信用金庫	知立支店	1口		4,736,497	
岡崎信用金庫	知立支店	1口		1,225	
三菱東京UFJ銀行	知立支店	1口		24,385	
名古屋銀行	知立支店	1口		30,910	
中京銀行	知立支店	1口		1,330	
愛知銀行	知立支店	1口		910	
三重銀行	知立支店	1口		910	
豊田信用金庫	八橋支店	1口		1,330	
西尾信用金庫	知立支店	1口		10	
愛知県中央信用組合	知立支店	1口		10	
(3) 未収金	知立市他	38件		47,055,276	
(4) 立替金	雇用保険料	1件		1,799	
(5) 前払金	愛知福祉保険サービス他	5件		558,700	
(6) 仮払金	施設通園児補助金	3件		30,000	
	流動資産合計				55,402,454
2. 固定資産					
(1) 基本財産					
① 定期預金					
あいち中央農協	知立支店	1口		3,000,000	
(2) その他の固定資産					
① 構築物					
	事業案内看板	1件		1	
② 車輜運搬具					
	軽貨物自動車他	12件		2,070,981	
③ 器具及び備品					
	ノートパソコン他	22件		6,912,795	
④ ソフトウエア					
	財務管理ソフト他	2件		0	
⑤ 権利					
	電話加入権	1件		76,440	
⑥ 退職共済預け金					
	県共済会			35,076,000	
⑦ 退職給与積立預金					
定期預金					
あいち中央農協	知立支店	1口		42,530,867	
普通預金					
あいち中央農協	知立支店	1口		0	
⑧ 市民福祉基金積立預金					
定期預金					
あいち中央農協	知立支店	1口		200,000,000	
碧海信用金庫	知立支店	1口		60,000,000	
岡崎信用金庫	知立支店	1口		10,000,000	
UFJ銀行	知立支店	1口		10,000,000	
名古屋銀行	知立支店	1口		10,000,000	
中京銀行	知立支店	1口		10,000,000	
愛知銀行	知立支店	1口		10,000,000	
三重銀行	知立支店	1口		10,000,000	
豊田信用金庫	八橋支店	1口		10,000,000	
西尾信用金庫	知立支店	1口		10,000,000	
愛知県中央信組	知立支店	1口		10,000,000	
普通預金					
あいち中央農協	知立支店	1口		0	
碧海信用金庫	知立支店	1口		0	
⑨ 貸付事業資金貸付金					
かきつばた資金	借受人	44件		1,229,500	
	固定資産合計				440,896,584
	資産合計				496,299,038
II. 負債の部					
1. 流動負債					
(1) 未払金					
	シルバー他	39件		13,039,718	
(2) 預り金					
	所得税他	5件		1,683,950	
	流動負債合計				14,723,668
2. 固定負債					
(1) 退職給与引当金					
				42,530,867	
(2) 退職共済引当金					
				35,076,000	
	固定負債合計				77,606,867
	負債合計				92,330,535
	差引正味財産				403,968,503